Вестник

6+

mokupchino.ru

МУНИЦИПАЛЬНОГО ОБРАЗОВАНИЯ «КУПЧИНО» №14, 6 апреля 2017

Террористический акт в петербургском метро произошел 3 апреля около 14.30. 14 человек погибли, около 50 пострадали. Жители многих стран выразили свою солидарность с россиянами. В Петербурге 4—6 апреля объявлены днями траура.

Выражаем глубокие соболезнования родным и близких погибших и желаем скорейшего выздоровления пострадавшим.

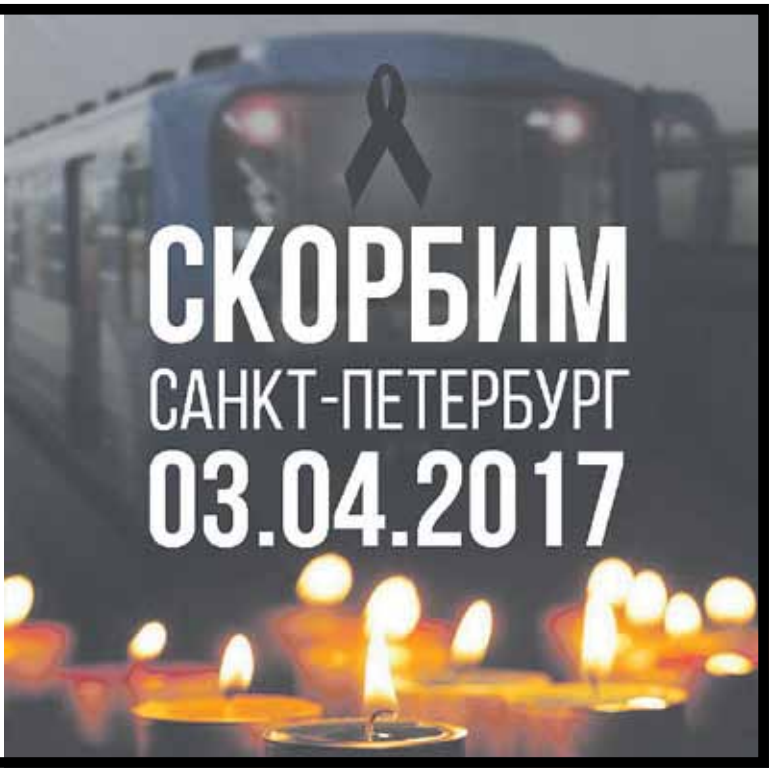

Во Фрунзенском районе прошел рейд по борьбе с незаконной рекламой. Депутат ГосДумы Михаил Романов и глава муниципалитета «Купчино» Михаил Черепанов наметили программу сотрудничества в этой сфере

стр. 4

ПРОГРАММА

телепередач с 10 по 16 апреля

стр. 10—23

СПОРТ

В муниципальном образовании Купчино продолжается набор игроков в футбольные команды чемпионата «Кожаный мяч»

стр. 3

День великого успеха нашего народа

Уважаемые работники космической отрасли! Дорогие петербуржцы!

12 апреля мы отмечаем День космонавтики. В этот день в 1961 году наш легендарный соотечественник Юрий Гагарин совершил первый в истории космический полет. Это величайшее событие положило начало развитию нового этапа мировой цивилизации. Выдающиеся успехи в покорении космоса раскрыли научно-технологический потенциал нашей страны, явили миру талантливых инженеров и отважных космонавтов.

Более полувека Санкт-Петербург вносит неоценимый вклад в развитие космической отрасли. В нашем городе трудились блестящие ученые, разработавшие первые ракетные двигатели, лучшие виды ракетного топлива. И сегодня высококвалифицированные специалисты создают новейшие передовые образцы космической техники, достойно продолжая дело своих предшественников. Благодаря этим достижениям Россия сохраняет лидирующие позиции в освоении космического пространства.

Уважаемые петербуржцы! От всей души поздравляю всех с Днем космонавтики! Благодарю всех, кто трудится на благо развития космической отрасли, и желаю вам крепкого здоровья, мира, добра и новых успехов в труде на благо России!

Вячеслав МАКАРОВ,
председатель Законодательного Собрания Санкт-Петербурга,
секретарь Санкт-Петербургского регионального отделения
партии «Единая Россия»

Памяти узников фашистских концлагерей

Уважаемые купчинцы!

11 апреля во всем мире отмечается Международный день освобождения узников фашистских концлагерей. В этот день в 1945 году узники Бухенвальда, одного из самых страшных «лагерей смерти», подняли восстание и добились свободы.

Память о тех страшных годах должна жить в наших сердцах. Ведь только на территории нашей страны фашистские оккупанты уничтожили — расстреляли, повесили, сожгли, задушили в газовых камерах — около 1,7 миллиона человек. Всего в концлагерях погибло почти 5 миллионов советских граждан.

Те, кто выжил в фашистских застенках, явили собой пример мужества и стойкости для всех послевоенных поколений, хотя лишь в конце 1980-х их подвиг был оценен на государственном уровне, и мы стали чествовать их как героев войны, внесших свой вклад в освобождение всей планеты от «коричневой чумы». Чествовать как героев, сохранивших гордость и пронесших сквозь ужасы концлагерей чувство любви к своей Родине.

Мы благодарны вам за вашу стойкость! Мы помним о вас и не допустим, чтобы страшная трагедия повторилась. От всей души желаем вам здоровья и счастья! Пусть всегда над всеми нами будет мирное небо!

Михаил ЧЕРЕПАНОВ, глава муниципалитета «Купчино»,
федеральный координатор «Молодой Гвардии Единой России»
по Северо-Западу, депутаты Муниципального совета МО «Купчино»

Кино со вкусом — новый проект киноцентра уже стал популярным

В конце марта киноцентр «Чайка» представил образовательный кинопроект для школьников «Кино + литература». С первых показов литературные киноуроки быстро набрали популярность у педагогов и их учеников.

Ребята с удовольствием посмотрели фильмы, ставшие, без преувеличения, легендами нашего кино. Достаточно произнести: «Всадник без головы», как перед глазами — те самые благородные и отчаянные персонажи, сыгранные Олегом Видовым и Людмилой Савельевой в приключенческом фильме по роману Майна Рида. Да и повесть Михаила Булгакова «Собачье сердце» была буквально разобрана на цитаты именно после выхода на экраны одноименного фильма режиссера Владимира Бортко.

Киноцентр собрал богатую коллекцию фильмов, снятых по произведениям классиков мировой литературы. Это более 30 кинолент советских и российских кинорежиссеров, ориентированных на школьников разных возрастов. Среди них, к примеру, экранизация рассказа Александра Куприна «И вот пришел Бумбо», комедия «Женитьба» по одноименной пьесе Николая Гоголя, мелодрама «Ася», созданная по повести Ивана Тургенева, кинофантастика на основе знаменитых книг Александра Беляева.

Ознакомиться с каталогом можно на сайте киноцентра: kinocentr-chaika.ru/Katalog.

Марина МАЛЕЕВА

Муниципалитет Купчино приглашает школьников принять участие в муниципальном футбольном турнире

«Кожаный мяч»

5 апреля на территории муниципального образования Купчино стартовал футбольный турнир среди детей, проживающих или обучающихся на территории округа.

Участие в турнире для всех ребят бесплатное и финансируется за счет бюджета муниципального образования.

Чемпионат сформирован из числа школьных и дворовых команд в возрасте от 12 до 17 лет и пройдет в два круга.

Первый круг закончится в конце мая, второй круг намечен на осень этого года.

Все игры будут обслуживать профессиональные судьи.

Большинство игр будут снимать на видеокамеру, а значит у ребят и их тренеров будет возможность разобрать все моменты матча, почувствовать себя настоящими профессионалами.

Мы приглашаем всех ребят нашего округа, кто не попал в школьные команды, войти в состав муниципальных команд и получить свой шанс стать футбольной звездой Купчино.

Подать заявку на участие в турнире можно по телефону (812) 402-46-06 по будним дням с 9:00 до 18:00.

Во Фрунзенском районе объявлена масштабная борьба с незаконной рекламой

Депутат Государственной Думы Михаил Романов договорился с федеральным координатором по Северо-Западу «Молодой Гвардии Единой России» Михаилом Черепановым о сотрудничестве в рамках борьбы с незаконной рекламой на территории Фрунзенского района.

На ближайшем собрании Санкт-Петербургского регионального отделения «Молодой Гвардии Единой России» Михаил Черепанов намерен дать отдельное поручение активистам по усилению работы в рамках борьбы с незаконной рекламой. Полномасштабную работу запланировано начать уже в апреле во Фрунзенском районе. Эта территория входит в одномандатный округ Михаила Романова, который выразил готовность оказать всестороннюю поддержку в решении данного вопроса.

Федеральный координатор «Молодой Гвардии Единой России» по Северо-Западу, Глава муниципалитета «Купчино» Михаил Черепанов отметил: «Сегодня существует множество способов борьбы с этим актуальным в крупных городах явлением. “Молодая Гвардия” возьмет эту проблему на особый контроль, в совокупности используя различные методы борьбы с незаконной рекламой.

Мы планируем очищать от объявлений места, для них не предназначенные, организовывать коллективные жалобы и обращения в правоохранительные органы по фактам размещения незаконной рекламы, передавать номера телефонов, указанных в рекламных листовках, в базу автодозвона».

Незаконная реклама стала серьезной проблемой. Многочисленные объявления, развешенные на столбах, остановках и информационных стойках, надписи на дорогах, содержат подозрительную информацию: как быстро оформить кредит, приобрести диплом, медицинскую книжку и прочие сомнительные услуги.

Светлана ИВАНОВА

КОММЕНТАРИЙ

Мы будем бороться с незаконной рекламой, которая дискредитирует наш город и может нанести вред людям и даже быть опасной для жизни.

В своих объявлениях неизвестные псевдоспециалисты предлагают дешево, быстро и качественно оказывать услуги, которые на самом деле профессионально они выполнить не могут. А ничего не подозревающие граждане вынуждены платить дважды за одну и ту же работу. И хорошо еще, если в результате некачественно выполненной работы или оказанной услуги никто не пострадает. Аферисты развешивают объявления о продаже товаров, которые на самом деле являются подделкой. Это наносит материальный и моральный вред нашим жителям. Я уж не говорю о том, что район пестрит объявлениями об оказании интимных услуг, которые размещают на заборах, наносят трафаретом на асфальт. Этим не только в прямом и переносном смысле загрязняется наш район, но и наносится серьезный вред его имиджу.

Вопрос борьбы с незаконной рекламой незаконных услуг и контрафактных товаров я считаю очень актуальным, поскольку мы должны защищать наших жителей.

Михаил ЧЕРЕПАНОВ,
глава муниципалитета «Купчино»,
федеральный координатор
«Молодой Гвардии Единой России»
по Северо-Западу

Муниципальный Совет МО «Купчино» от всей души поздравляет с юбилеем жителей нашего округа:

С 85-летием!
Людмилу Алексеевну АВСЕЕНКО,
Надежду Ивановну НАСОНОВУ.

С 80-летием!
Лидию Павловну ПАРШИНУ,
Инессу Николаевну ЛУПКИНУ,
Нину Феофановну ПОПОВУ.

С 70-летием!
Антонину Гавриловну РУБЛЕВСКУЮ,
Тамару Николаевну ТУРКИНУ.

Желаем вам здоровья, счастья и мирного неба над головой!

Сообщи о наркоточке

Главное управление МВД России по Санкт-Петербургу и Ленинградской области проводит широкомасштабные мероприятия по противодействию незаконному обороту наркотиков.

ГУ МВД призывает жителей Санкт-Петербурга и Ленинградской области проявлять гражданскую ответственность и сообщать в полицию обо всех фактах незаконной продажи наркотиков.

Сделать это очень просто. Достаточно на официальном сайте ГУ МВД по Санкт-Петербургу и Ленинградской области (78.мвд.рф) открыть раздел «Сообщи о наркоточке» и написать сообщение.

Свою информацию вы можете оставить анонимно.

График приема депутатов Муниципального Совета муниципального образования МО «Купчино»

СПб, ул. Будапештская, дом 19, корпус 1, 2-й этаж

Ф.И.О.	Время приема	
Избирательный округ №216		
Баранов Дмитрий Евгеньевич	Второй вторник	16.00—18.00
Гапанович Антонина Леонидовна	Последний вторник	14.00—16.00
Кузнецов Владимир Алексеевич	Третий четверг	16.00—18.00
Фомина Елена Васильевна	Четвертый четверг	17.00—18.00
Яровой Александр Степанович	Первая и третья среда	14.00—16.00
Избирательный округ №217		
Логинов Евгений Игоревич	Первая и третья среда	16.00—18.00
Мерзлякова Мария Геннадьевна	Третья среда	18.00—20.00
Свиридов Анатолий Валерьевич	Первая пятница	16.00—17.00
Середа Елена Валентиновна	Последний четверг	17.00—18.00
Смехов Александр Евгеньевич	Третий четверг	16.00—18.00
Избирательный округ №218		
Ерёмина Светлана Николаевна	Первый четн. вторник	11.30—13.30
Маликов Александр Сергеевич	Первый понедельник	16.00—18.00
Мельникова Инна Васильевна	Вторая среда	16.00—18.00
Соколов Вячеслав Юрьевич	Вторая среда	16.00—17.00
Черепанов Михаил Сергеевич	Каждый четверг	16.00—18.00
Избирательный округ №219		
Борзанова Марина Валентиновна	Каждый вторник	17.00—18.00
Иванова Елена Владимировна	Вторая среда	16.00—17.00
Коротких Анастасия Валерьевна	Первый вторник	16.00—18.00
Куракин Максим Александрович	Вторая среда	16.00—18.00
Трубицын Юрий Николаевич	Каждый четверг	16.00—18.00
Часы приема Главы муниципального образования «Купчино»		
Черепанов Михаил Сергеевич	Каждый четверг	16.00–18.00

График приема граждан структурными подразделениями Местной администрации

СПб, ул. Бухарестская, дом 43

И.о. Главы Местной администрации		
Батанов Сергей Валентинович	Вторник, четверг	10.00–12.00
Заместитель Главы Местной администрации		
Орлова Алена Сергеевна	Вторник, четверг	14.00—16.00
Общий отдел		
Зайганова Эржена Сергеевна	Вторник, четверг	12.00–13.00 14.00–15.00
Отдел благоустройства		
Степовая Виктория Викторовна	Вторник, четверг	14.00–16.00
Отдела опеки и попечительства (ул. Будапештская, дом 19, корпус 1)		
Лунина Жанна Юрьевна	Понедельник Четверг	15.00–17.00 10.00–12.00

Как стать «Волонтером Победы»

Всероссийское общественное движение «Волонтеры Победы» при поддержке Роспатриотцентра и Росмолодежи объявило набор волонтеров для помощи в организации празднования Дня Победы.

Приглашаем юношей и девушек принять участие в волонтерской деятельности по следующим направлениям:

— волонтерское сопровождение парадов Победы и народного шествия;

— «Бессмертный полк» в городах России;

— всероссийские акции «Георгиевская ленточка», «Письмо Победы»;

— всероссийские субботники по благоустройству памятных мест и воинских захоронений.

Всех волонтеров, прошедших конкурсный отбор, ждет обучение, организованное представителями региональных отделений, местных штабов и общественных центров гражданско-патриотического воспитания в вузах с привлечением историков и ветеранов Великой Отечественной войны.

Волонтеры обеспечат сопровождение парадов Победы и шествий «Бессмертного полка» в городах России и будут задействованы по программам: живая цепь, работа с трибунами, пресс-подход, создание настроения, медицинская помощь.

Для того чтобы стать волонтером Дня Победы, необходимо до 16 апреля зарегистрироваться на сайте **волонтёрыпобеды.рф**, заполнить анкету и выбрать интересующее направление.

Проекты по экологическому просвещению для школьников

2017 ГОД ЭКОЛОГИИ В РОССИИ

Начальник сектора экологических проектов отдела внешних связей и экологического просвещения Комитета по природопользованию Дмитрий Крутой рассказал о мероприятиях, входящих в программу Года экологии, которые запланированы на ближайшее время.

«В Год экологии мы особое внимание уделяем экологическому просвещению и образованию. Так, в середине апреля начнется и продлится до конца года большой проект, в котором примут участие более 100 школ из разных районов города. Суть проекта в том, что в выбранных школах весной будут проведены специальные экологические уроки и игры. А осенью пройдут экоквесты, чтобы проверить полученные знания. Школы — победители будут награждены памятными призами», — отметил Дмитрий Крутой.

Уже 5—7 апреля в Петербурге пройдет международный форум «Экология большого города». До конца апреля состоится волонтерская акция по спасению амфибий на автомобильных дорогах в государственном природном заказнике «Сестрорецкое болото», тренировка экологических волонтеров по ликвидации нефтеразливов. 22 апреля в Кронштадте пройдет международный субботник «Чистый берег» с участием гостей из Турку, Хельсинки и Таллина.

Всю информацию о предстоящих мероприятиях можно найти на информационных ресурсах Комитета по природопользованию: экологический портал Санкт-Петербурга (infoeco.ru), группа Вконтакте «Год экологии и ООПТ в Санкт-Петербурге» (vk.com/club141892669).

В Петербург привезли святыни из монастыря Хиландар

1 апреля по благословению митрополита Санкт-Петербургского и Ладожского Варсонофия в Сампсониевский собор (Б. Сампсониевский пр., 41) доставлены святыни из монастыря Хиландар на святой горе Афон (Греция).

До 23 апреля с 9 до 19 часов православные горожане смогут поклониться спискам чудотворных икон Божией Матери «Всецарица», «Иверская», «Троеручица», а также ковчегам с частицей Животворящего Креста Господня, частицей Гроба Господня, частицей Хитона Господня, ковчегам с частицами мощей святителя Спиридона Тримифунтского, святителя Нектария Эгинского, мученика Евфимия Афонского, преподобномученицы инокини Варвары, преподобномученицы инокини Елисаветы, мученика Конона Исаврийского, святителя Николая Чудотворца, преподобного Илии Муромца, великомученицы Анастасии Узорешительницы, преподобномучеников Раифских горы Синая, священномученика Харлампия, великомученика Пантелеимона, великомученика Феодора Тирона, святителя Григория Богослова, преподобного Акакия Афонского, преподобного Иерофея Афонского, преподобного Афанасия Афонского, мученика Елевферия, преподобного Леонтия Афонского.

Болезни, при которых медпомощь оказывается бесплатно

Межрегиональный союз медицинских страховщиков напомнил пациентам перечень заболеваний и состояний, при которых медицинская помощь оказывается бесплатно в рамках системы обязательного медицинского страхования.

Как сообщает МСМС, по программе госгарантий на 2017 год и на плановый период 2018—2019 годов (постановление правительства РФ от 19.12.2016 №1403) россиянам по полисам ОМС бесплатно оказывается медпомощь при следующих заболеваниях и состояниях:

— инфекционные и паразитарные болезни;
— новообразования;
— болезни эндокринной системы;
— расстройства питания и нарушения обмена веществ;
— болезни нервной системы;
— болезни крови, кроветворных органов;
— отдельные нарушения, вовлекающие иммунный механизм;
— болезни глаза и его придаточного аппарата;
— болезни уха и сосцевидного отростка;
— болезни системы кровообращения;
— болезни органов дыхания;
— болезни органов пищеварения, в том числе болезни полости рта, слюнных желез и челюстей (за исключением зубного протезирования);
— болезни мочеполовой системы;
— болезни кожи и подкожной клетчатки;
— болезни костно-мышечной системы и соединительной ткани;
— травмы, отравления и некоторые другие последствия воздействия внешних причин;
— врожденные аномалии (пороки развития);
— деформации и хромосомные нарушения;
— беременность, роды, послеродовой период и аборты;
— отдельные состояния, возникающие у детей в перинатальный период;
— симптомы, признаки и отклонения от нормы, не отнесенные к заболеваниям и состояниям.

Также медстраховщики призвали пациентов при появлении вопросов обращаться в администрацию медицинского учреждения или к страховому представителю своей страховой компании, выдавшей полис ОМС.

ДокторПитер.ру

Что такое «фармация будущего», могут узнать все желающие

В Центре фармацевтической технологии Санкт-Петербургской государственной химико-фармацевтической академии (ул. Рентгена, 21) открылась выставка «Фармация будущего. Архитектура лекарственных форм». Мероприятие проходит при информационной поддержке Комитета по молодежной политике и взаимодействию с общественными организациями.

Это вторая фотовыставка в рамках общероссийского проекта по профориентации старшеклассников «Российская школа фармацевтов». Фотовыставка будет интересна как будущим фармацевтам, так и широкой аудитории, желающей заглянуть за кулисы современного фармацевтического производства.

Как сообщает пресс-служба Комитета по здравоохранению, организаторы попытались с помощью серии строго документальных изображений передать особую эстетику и саму суть производственного фармпроцесса.

Объектив фотокамеры выхватывает детали под необычными углами так, что стандартное оборудование приобретает некую «космическую», футуристическую красоту. Ничего не поменяв в реальности работающего предприятия (все фотографии сделаны на действующих фармацевтических заводах в России и Финляндии), авторы нашли очень точные ракурсы и световое решение, создающее ощущение четкости, строгости, чистоты, почти стерильности.

«Будущие российские фармацевты должны не только хорошо разбираться в стандартной программе обучения, но и постоянно расширять горизонт собственных знаний, упорно трудиться и добиваться поставленных целей, уметь мечтать и оригинально мыслить, а также быть искренне заинтересованными в работе по специальности, — уверен генеральный директор МБ НПК «Цитомед» Александр Хромов. — Такой профориентационный проект, как «Российская школа фармацевтов», способствует развитию важнейшей для страны несырьевой наукоемкой отрасли и, возможно, появлению в будущем новых эффективных лекарств от российских производителей».

**Время работы выставки:
пн.—пт. с 10.00 до 18.00.
Вход свободный,
по предварительной записи
по телефону 499-39-00
(доб. 4500).**

Во Фрунзенском районе выявили места несанкционированной торговли

Административной комиссией Фрунзенского района был рассмотрен ряд адресов. Нарушителям определено наказание.

В частности, был рассмотрен протокол, составленный отделом потребительского рынка администрации Фрунзенского района Санкт-Петербурга, по факту продажи товаров вне предназначенных для этого местах 23 марта на улице **Бела Куна, дом 20, корпус 1.** По решению комиссии правонарушителю вынесено предупреждение.

Также административной комиссией района был рассмотрен административный протокол по факту продажи товаров вне предназначенных для этого местах 10 марта на Бухарестской улице, дом 74. По решению комиссии правонарушитель был оштрафован на 4000 рублей.

Еще один протокол составлен по факту продажи товаров вне предназначенных для этого местах 23 марта на улице Пражская, дом 17, корпус 1. По решению комиссии правонарушитель оштрафован на 5000 рублей.

Отдел по вопросам законности, правопорядка и безопасности районной администрации напоминает о том, что, согласно статье №44 закона Санкт-Петербурга №273-70 «Об административных правонарушениях», несанкционированная торговля влечет за собой предупреждение или наложение административного штрафа в размере от 4000 до 5000 рублей.

О точках несанкционированной торговли купчинцы могут сообщить по телефону **02** или **112**.

Вы можете выбрать эффективно работающих представителей власти

Северо-Западный институт управления Президентской академии в шестой раз проводит конкурс «Петербургский чиновник».

Официальной площадкой конкурса является его сайт www.spb-chinovnik.ru, на котором жители Петербурга и Ленинградской области выдвигают кандидатов на конкурс, отмечая их положительные качества и конкретные примеры эффективной работы. Лучших в каждой номинации определяют посетители сайта путем интернет-голосования.

Выдвижение кандидатов на конкурс проходит до 1 июня 2017 года. Общественное голосование завершится 10 июня. Подведение итогов и награждение победителей «Петербургского чиновника» состоится 20 июня 2017 года в Таврическом дворце и будет приурочено ко Дню государственной службы, учрежденному ООН.

За пять лет более 200 эффективно работающих представителей власти были выдвинуты на конкурс, 34 победителя были награждены, а в общей сложности за кандидатов было отдано около миллиона голосов, что составляет почти 20% населения города.

Открытый урок по пожарной безопасности в детском саду

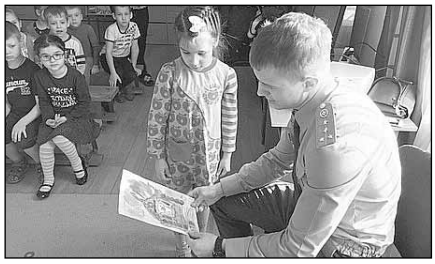

Сотрудники отдела надзорной деятельности и профилактической работы Фрунзенского района провели для воспитанников детского сада №52 Фрунзенского района открытый урок по пожарной безопасности.

Основной целью проведения открытого урока является профилактика пожаров, возникающих от детской шалости с огнем и популяризация пожарного дела. Как сообщает отдел надзорной деятельности и профилактической работы Фрунзенского района, в ходе мероприятия сотрудниками отдела было рассказано о действиях в случае пожара и о телефонах вызова пожарной охраны, проведена интеллектуальная игра «вопрос—ответ» и показаны тематические мультфильмы. По окончании урока дети подарили сотрудникам собственные рисунки о работе пожарной охраны.

В ходе проведения урока инспектора отдела Павла Арещенко удивила осведомленность ребят на темы «от чего возникают пожары» и «пожары и их последствия». Дети охотно отвечали на вопросы и сами активно высказывали свое мнение.

Дополнительными знаниями в области пожарной безопасности стало знакомство с тщательным соблюдением противопожарного режима при нахождении в детском саду, правила эвакуации при возникновении пожара. Павел Арещенко выразил благодарность родителям и воспитателям детского сада за сотрудничество в воспитании пожаробезопасной культуры поведения подрастающего поколения.

Народные дружины приглашают участвовать в их работе

Народные дружины Фрунзенского района подвели итоги работы в 2016 году и рассмотрели вопросы организации деятельности народных дружин в 2017 году.

В обсуждении приняли участие руководители РОО «Специализированная народная дружина по безопасности дорожного движения в Санкт-Петербурге» и РОО «Народ-

ная дружина “Оплот”», с которыми планируется взаимодействие в 2017 году в рамках трехсторонних соглашений об участии граждан в охране общественного порядка в Санкт-Петербурге.

В ходе заседания благодарностями Главного управления Министерства внутренних дел по Санкт-Петербургу и Ленинградской области за содействие в охране общественного порядка и в связи с 58-й годовщиной со дня образования народных дружин были награждены народные дружинники СПб РОО «Добровольная молодежная дружина» Николай Валерьевич Маслов и Валентин Сергеевич Варламов.

Набор в дружинники Фрунзенского района продолжается. Желающие участвовать в охране общественного порядка могут обратиться в отдел по вопросам законности, правопорядка и безопасности администрации Фрунзенского района по адресу: Пражская ул., д. 46, каб. 207, тел. 576-84-37, mamaeva@tufruns.gov.spb.ru.

Дошколята представили свой первый спектакль

В детском саду №117 воспитанники подготовительной группы продемонстрировали свое актерское мастерство.

Они показали музыкальный спектакль «Золушка» по мотивам сказки Шарля Перро, который стал первым представлением для каждого воспитанника. Ребята не растерялись, вошли в роль и выступили достойно.

В шахматы могут сыграть все желающие

15, 22 и 29 апреля в 17.00 и 9, 16 и 30 апреля в 11.30 в подростково-молодежном клубе «Современник» пройдут районные турниры выходного дня по шахматам для детей и взрослых.

Вход свободный, но участие по предварительным заявкам.

Адрес ПМК «Современник»: Купчинская ул., д. 32.

Приходите на вечер настольных игр

6 апреля в детской библиотеке №6 им. В.Г. Короленко пройдет вечер настольных игр «Игромания».

Вход свободный. Начало в 16.00.

Адрес библиотеки им. В.Г. Корооленко: Бухарестская ул., д. 23, к.1.

Купчинские семьи приглашают на соревнования по ориентированию

22 апреля в 12.00 в парке Интернационалистов пройдут районные соревнования «Ориентирование» в рамках Спартакиады семейных команд.

Мероприятие направлено на профилактику наркомании и алкоголизма.

Вход свободный, но участие по предварительным заявкам.

Жителей приглашают на экскурсию

15 апреля в 11.00 читатели детской библиотеки №12 «Краеведческий центр» отправятся на экскурсию «Владимирский округ: улица Правды. Часть 3».

Место сбора: станция метро «Звенигородская».

Арт-лекторий об образе России в русской литературе

15 апреля в библиотеке №10 им. С.А. Есенина пройдет арт-лекторий «Кто знает — вечность или миг мне предстоит бродить по свету…» из цикла «Образ России в русской литературе».

Вход свободный. Начало в 14.00.

Адрес библиотеки им. С.А. Есенина: Лиговский пр., д. 215.

Приходите на выступление гитарного ансамбля

16 апреля в Центральной районной библиотеке им. А.П. Чехова пройдет концерт «Пой, гитарная струна» в исполнении гитарного отделения училища им. М.П. Мусоргского.

Вход свободный. Начало в 15.00.

Адрес библиотеки им. А.П. Чехова: ул. Турку, д. 11, к. 1.

По материалам официального портала администрации Фрунзенского района Санкт-Петербурга (www.frunznews.ru)

ПОНЕДЕЛЬНИК, 10 апреля

№14
6 апреля 2017

ПЕРВЫЙ КАНАЛ

5.00 Телеканал Доброе утро
9.00, 3.00 Новости
9.20 Контрольная закупка
9.50 Жить здорово! (12+)
10.55 Модный приговор
12.00, 15.00 Новости с субтитрами
12.15 Наедине со всеми (16+)
13.20, 15.15 Время покажет (16+)
16.00 Мужское / Женское (16+)
17.00 Давай поженимся! (16+)
18.00 Прямой информационный канал Первая Студия (16+)
20.00 Пусть говорят с Андреем Малаховым (16+)
21.00 Время
21.35 Т/с ПРЕМЬЕРА. «НАЛЕТ» (16+)
23.30 Вечерний Ургант (16+)
0.00 Познер (16+)
1.00 Ночные новости
1.15, 3.05 Х/ф «ШАКАЛ» (16+)
3.40 Наедине со всеми (16+)

РОССИЯ 1

5.00, 9.15 Утро России
5.07, 5.35, 6.07, 6.35, 7.07, 7.35, 8.07, 8.35, 11.40, 14.40, 17.20, 20.45 Вести - местное время. Санкт-Петербург
9.00, 11.00, 14.00, 17.00, 20.00 Вести
9.55 О самом главном (12+)
11.55 Т/с «СКЛИФОСОВСКИЙ» (12+)
14.55 Т/с «ТАЙНЫ СЛЕДСТВИЯ» (12+)
17.40 Прямой эфир (16+)
18.50 60 минут (12+)
21.00 Т/с «ТОРГСИН» (12+)
23.15 Специальный корреспондент (16+)
1.45 Т/с «В ЛЕСАХ И НА ГОРАХ» (12+)
3.40 Т/с «ДАР» (12+

ТВ ЦЕНТР

6.00 Настроение
8.00 Х/ф «ВЫСТРЕЛ В ТУМАНЕ» (16+)
9.50 Х/ф «ОТЦЫ И ДЕДЫ»
11.30, 14.30, 19.40, 22.00 События
11.50 Постскриптум с Алексеем Пушковым (16+)
12.55 В центре событий с Анной Прохоровой (16+)
13.55 Линия защиты (16+)
14.50 Город новостей
15.05 Естественный отбор (12+)
16.00 Городское собрание (12+)
16.50 Х/ф «СРАЗУ ПОСЛЕ СОТВОРЕНИЯ МИРА» (16+)
18.50, 4.20 Откровенно с Оксаной Байрак (12+)
20.05 Петровка, 38 (16+)
20.20 Право голоса (16+)
22.30 Звёздная болезнь. Спецрепортаж (16+)
23.05 Д/ф «Без обмана. В шоколаде» (16+)
0.00 События. 25-й час
0.30 Х/ф «ЗАМУЖ ПОСЛЕ ВСЕХ» (12+)
5.10 Д/ф «Олег Анофриев. Первый на вторых ролях» (12+)

НТВ

5.00, 6.05 Т/с «ДОРОЖНЫЙ ПАТРУЛЬ» (16+)
6.00, 10.00, 13.00, 16.00, 19.00 Сегодня
7.00 Деловое утро НТВ (12+)
9.00 Т/с «МУХТАР. НОВЫЙ СЛЕД» (16+)
10.20 Т/с «ЛЕСНИК» (16+)
12.00 Суд присяжных (16+)
13.25, 18.35 Обзор. Чрезвычайное происшествие
14.00, 1.45 Место встречи
16.15, 19.20 Сегодня в Санкт-Петербурге
16.30, 19.40 Т/с «УЛИЦЫ РАЗБИТЫХ ФОНАРЕЙ» (16+)
17.30 Говорим и показываем. Ток-шоу с Леонидом Закошанским (16+)
21.35 Т/с «МЕРТВ НА 99%» (16+)
23.35 Итоги дня
0.05 Поздняков (16+)
0.15 Футбольная столица с Геннадием Орловым
0.50 Т/с «ШЕФ» (16+)
3.45 Еда без правил (0+)
4.40 Т/с «ЧАС ВОЛКОВА» (16+)

РОССИЯ К

7.00 Евроньюс
10.00, 19.30, 23.40 Новости культуры
10.15, 1.40 Наблюдатель
11.15, 0.00 Т/с «БИБЛИЯ» (16+)
12.50 Линия жизни
13.45 Д/ф «Гайдн. Семь слов Спасителя на кресте»
14.45 Д/с «Сказки из глины и дерева»
15.00 Новости культуры Санкт-Петербург
15.10 Х/ф «ДЕВУШКА С ХАРАКТЕРОМ»
16.30 Д/ф «Мир Пиранези»
17.00 Д/ф «Университет Каракаса. Мечта, воплощенная в бетоне»
17.15 Д/с «Сигурд Шмидт. Доверенное лицо истории»
17.45 Великое славословие. Московский государственный академический камерный хор под управлением Владимира Минина
18.30 Оркестр будущего
19.15 Спокойной ночи, малыши!
19.45 Главная роль
20.05 Сати. Нескучная классика...
20.45 Правила жизни
21.15 Тем временем с Александром Архангельским
22.00 Д/ф «В поисках Жозефины»
22.55 Больше, чем любовь
23.55 Худсовет
1.30 Д/ф «Герард Меркатор»
2.40 Х/ф «ПЕР ГЮНТ»

ДОМАШНИЙ

6.30, 5.30 Джейми: обед за 30 минут (16+)
7.30, 0.00, 5.25 6 кадров (16+)
8.15 По делам несовершеннолетних (16+)
11.15 Давай разведёмся! (16+)
14.15 Тест на отцовство (16+)
15.15 Т/с «ЖЕНСКИЙ ДОКТОР-2» (16+)
18.00 Свадебный размер (16+)
19.00 Т/с «УСЛОВИЯ КОНТРАКТА» (16+)
21.05, 2.30 Т/с «ДЫШИ СО МНОЙ» (16+)
23.00 Д/с «Я его убила» (16+)
0.30 Х/ф ПРОЦЕСС (16+)
4.30 Т/с «ДОКТОР ХАУС» (16+)

ТНТ

7.00 М/с «Черепашки-ниндзя» (12+)
7.30, 8.00, 8.30 Т/с «ДРУЖБА НАРОДОВ» (16+)
9.00 Дом-2. Lite (16+)
10.30, 23.00 Дом-2. Остров любви (16+)
11.30 Холостяк (16+)
13.00, 13.30, 14.00, 14.30, 15.00, 15.30, 16.00, 16.30, 17.00, 17.30, 18.00, 18.30, 19.00 Т/с «УНИВЕР. НОВАЯ ОБЩАГА» (16+)
19.30, 20.00 Т/с «РЕАЛЬНЫЕ ПАЦАНЫ» (16+)
20.30, 21.00, 21.30 Т/с «ФИЛФАК» (16+)
22.00 Комеди Клаб (16+)
0.00 Дом-2. После заката (16+)
1.00 Такое кино! (16+)
1.30 Т/с «ЗАКОН КАМЕННЫХ ДЖУНГЛЕЙ» (18+)
2.30 Х/ф «ОСТИН ПАУЭРС: ГОЛДМЕМБЕР» (16+)
4.20 Т/с «ВЕРОНИКА МАРС» (16+)
5.10 Т/с «ДОКАЗАТЕЛЬСТВА» (16+)
6.05 Т/с «ПОСЛЕДОВАТЕЛИ» (16+)

СТС

6.00 М/с «Зов джунглей» (12+)
6.15 М/с «Смешарики»
6.25 М/ф «Хороший динозавр» (12+)
8.05 М/с «Драконы. Защитники Олуха» (6+)
8.30, 1.00 Т/с «БЕГЛЫЕ РОДСТВЕННИКИ» (16+)
9.30 Шоу Уральских пельменей (12+)
10.20 Х/ф «ХОББИТ. БИТВА ПЯТИ ВОИНСТВ» (6+)
13.00 Т/с «ВОСЬМИДЕСЯТЫЕ» (16+)

15.30 Т/с ПРЕМЬЕРА! «ВОРОНИНЫ» (16+)
20.00 Т/с ПРЕМЬЕРА! «МОЛОДЁЖКА» (16+)
21.00 Х/ф «МИССИЯ НЕВЫПОЛНИМА» (12+)
23.10, 0.30 Уральские пельмени (16+)
23.30 Кино в деталях с Фёдором Бондарчуком (18+)
2.00 Х/ф «ЧЁРНЫЙ РЫЦАРЬ» (12+)
3.50 Т/с «ОДНАЖДЫ В СКАЗКЕ» (12+)
4.45 Большая разница (12+)
5.50 Музыка на СТС (16+)

ТВ-3

6.00 М/ф Мультфильмы (0+)
9.30, 10.00, 17.35, 18.10 Д/с «Слепая» (12+)
10.30, 11.00, 16.00, 16.30, 17.00 Д/с «Гадалка» (12+)
11.30, 12.30 Не ври мне! (12+)
13.30, 14.00, 14.30 Д/с «Охотники за привидениями» (16+)
15.00 Мистические истории (16+)
18.45, 19.30 Т/с «ПОМНИТЬ ВСЕ» (16+)
20.30, 21.15, 22.15 Т/с «КОСТИ» (12+)
23.00 Х/ф «ТЕНЬ» (12+)
1.00, 1.45, 2.30, 3.15, 4.00, 4.45 Т/с «ЭЛЕМЕНТАРНО» (16+)
5.30 Удивительное утро (12+)

ЗВЕЗДА

6.00 Сегодня утром
8.00 Д/с «Сделано в СССР» (12+)
8.30, 9.15, 10.05, 11.50, 13.15, 14.05 Т/с «ГОСУДАРСТВЕННАЯ ГРАНИЦА» (12+)
9.00, 13.00, 18.00, 23.00 Новости дня
10.00, 14.00 Военные новости
18.40 Д/с «Без срока давности» (16+)
19.35 Д/с «Теория заговора» (12+)
20.20 Специальный репортаж (12+)
20.45 Д/с «Загадки века с Сергеем Медведевым» (12+)
21.35 Особая статья (12+)
23.15 Д/с «Легенды советского сыска» (16+)
0.00 Звезда на Звезде с Александром Стриженовым (6+)
0.45 Х/ф «ОСОБО ОПАСНЫЕ...»
2.30 Х/ф «ГРАЧИ» (12+)
4.15 Х/ф «КРУГЛЯНСКИЙ МОСТ» (12+)

ПЯТЫЙ КАНАЛ

7.00, 7.45 Информационный выпуск (12+)
7.10, 7.55 Прогноз погоды (6+)
7.15 Регион (12+)
8.00 Утро на 5
9.00, 12.00, 15.30, 18.30, 22.00 Сейчас
9.30, 1.00, 1.45 Х/ф «ВЫСТРЕЛ В СПИНУ» (12+)
11.05, 12.30, 12.35, 13.35, 14.30 Т/с «КАМЕНСКАЯ» (16+)
16.00, 16.40, 17.20, 18.00, 2.50, 3.35, 4.15 Т/с «ДЕТЕКТИВЫ» (16+)
19.00, 19.45, 20.30, 21.15 Т/с «СЛЕД» (16+)
22.25, 23.15 Т/с «СЛЕДСТВИЕ ЛЮБВИ» (16+)
0.00 Открытая студия

РЕН ТВ

5.00 Секретные территории (16+)
6.00, 11.00 Документальный проект (16+)
7.00 С бодрым утром! (16+)
8.30, 12.30, 16.30, 19.30, 23.00 Новости (16+)
9.00 Военная тайна с Игорем Прокопенко (16+)
12.00, 16.00, 19.00 Информационная программа 112 (16+)
13.00 Званый ужин (16+)
14.00 Х/ф «САМОЛЕТ ПРЕЗИДЕНТА» (16+)
17.00 Тайны Чапман (16+)
18.00, 1.40 Самые шокирующие гипотезы (16+)
20.00 Х/ф «НЕУДЕРЖИМЫЕ» (16+)
22.00 Водить по-русски (16+)
23.25 Х/ф «БУМЕР» (18+)
1.45 Профилактика на канале с 1.45 до 6.00 (16+)

МАТЧ ТВ

6.30 Д/с «Вся правда про...» (12+)
7.00, 7.25, 8.55, 9.20, 12.00, 15.05, 19.35 Новости
7.05, 9.00 Кто хочет стать легионером? Дневник реалити-шоу (12+)
7.30, 12.05, 15.10, 19.40, 23.55 Все на Матч!
9.30, 2.45 Звёзды футбола (12+)
10.00 Футбол. Лацио - Наполи. Чемпионат Италии (0+)
12.35 Смешанные единоборства. UFC. Д. Кормье - Э. Джонсон. Трансляция из США (16+)
14.35 ЕвроТур. Обзор матчей недели (12+)
16.00 V Международный Югорский лыжный марафон (12+)
16.25 Континентальный вечер
16.40 Хоккей. Металлург (Магнитогорск) - СКА (Санкт-Петербург). КХЛ. Кубок Гагарина. Прямая трансляция
20.30 Тотальный разбор с Валерием Карпиным
21.55 Футбол. Кристал Пэлас - Арсенал. Чемпионат Англии. Прямая трансляция
0.45 Х/ф «ЭЛЕНО» (16+)
3.15 Д/с «Капитаны» (12+)
4.15 Х/ф «ТАЙНА АЛЯСКИ» (16+)

САНКТ-ПЕТЕРБУРГ

6.00 Х/ф «ПРИКЛЮЧЕНИЯ НА ХУТОРКЕ БЛИЗ ДИКАНЬКИ» (12+)
7.35 М/с «Зверята» (6+)
8.00, 9.05, 10.05 Хорошее Утро
9.00, 10.00, 11.00, 13.00, 15.00, 17.00 Новости
11.15 Т/с «У КАЖДОГО СВОЯ ВОЙНА» (16+)
13.10 Промышленный клуб (12+)
13.40 Х/ф «ПОЛЕТ С КОСМОНАВТОМ» (16+)
15.05, 17.15, 22.30, 3.40 Новости спорта
15.10, 5.10 Д/с «Загадки космоса» (12+)
16.05 Д/с «Христианские Святыни Италии» (0+)
16.30 Пора на теннис (6+)
17.20 Бизнес-Петербург
17.30 Районы. Кварталы (тележурнал) (16+)
18.00 Петербургский дневник
19.00, 1.30 Т/с «АПОСТОЛ» (16+)
20.45 Д/ф «Виктор Набутов» (6+)
21.00 Такой футбол (6+)
22.00, 3.15 Новости. Итоги дня
22.35 Вектор успеха (12+)
22.45, 3.45 Степень защиты с Еленой Болдышевой (16+)
23.00 Культурная эволюция (16+)
23.15 Х/ф «СОЛО ДЛЯ СЛОНА С ОРКЕСТРОМ» (12+)
3.55 Х/ф «СВЕТ В ОКНЕ» (12+)

ОТР ОБЩЕСТВЕННОЕ ТЕЛЕВИДЕНИЕ РОССИИ

1.45 Большая наука (12+)
2.35 Х/ф «ДНЕВНИК ЕГО ЖЕНЫ» (12+)
4.20 ОТРажение недели
5.00, 12.05, 22.00 Большая страна. Региональный акцент (12+)
5.55, 13.20 уДачные советы (12+)
6.05, 10.05, 21.05 Прав!Да? (12+)
6.55 М/ф «Шайбу! Шайбу!»
7.20, 11.05, 14.05 Календарь (12+)
8.15, 15.15, 22.50 Т/с «ТУЛЬСКИЙ-ТОКАРЕВ» (12+)
10.00, 11.00, 12.00, 13.00, 14.00, 15.00, 21.00 Новости
13.30 Вспомнить всё (12+)
17.00, 1.45 ОТРажение (12+)
0.30 Культурный обмен с Сергеем Николаевичем (12+)
1.15 Д/с «Легенды Крыма» (12+)

ПЕРВЫЙ КАНАЛ

5.00 Телеканал Доброе утро
9.00, 3.00 Новости
9.20, 4.10 Контрольная закупка
9.50 Жить здорово! (12+)
10.55 Модный приговор
12.00, 15.00 Новости с субтитрами
12.15, 3.15 Наедине со всеми (16+)
13.20, 15.15 Время покажет (16+)
16.00 Мужское / Женское (16+)
17.00 Давай поженимся! (16+)
18.00 Прямой информационный канал Первая Студия (16+)
20.00 Пусть говорят с Андреем Малаховым (16+)
21.00 Время
21.35 Т/с ПРЕМЬЕРА. «НАЛЕТ» (16+)
23.35 Вечерний Ургант (16+)
0.10 Т/с ПРЕМЬЕРА. «САЛАМ МАСКВА» (18+)
1.15 Ночные новости
1.30 Х/ф «КОВБОЙШИ И АНГЕЛЫ» (12+)
3.05 Х/ф «КОВБОЙШИ И АНГЕЛЫ» (12+)

РОССИЯ 1

5.00 Профилактика на канале до 6.00
6.07, 6.35, 7.07, 7.35, 8.07, 8.35, 11.40, 14.40, 17.20, 20.45 Вести - местное время. Санкт-Петербург
9.00, 11.00, 14.00, 17.00, 20.00 Вести
9.15 Утро России
9.55 О самом главном (12+)
11.55 Т/с «СКЛИФОСОВСКИЙ» (12+)
14.55 Т/с «ТАЙНЫ СЛЕДСТВИЯ» (12+)
17.40 Прямой эфир (16+)
18.50 60 минут (12+)
21.00 Т/с «ТОРГСИН» (12+)
23.15 Вечер с Владимиром Соловьёвым (12+)
1.45 Т/с «В ЛЕСАХ И НА ГОРАХ» (12+)
3.40 Т/с «ДАР» (12+)

ТВ ЦЕНТР

6.00 Настроение
8.10 Доктор И... (16+)
8.45 Х/ф «ЧЕРНЫЙ ПРИНЦ» (12+)
10.35 Д/ф «Анна Самохина. Одиночество Королевы» (12+)
11.30, 14.30, 19.40, 22.00 События
11.50 Т/с «ЧИСТО АНГЛИЙСКОЕ УБИЙСТВО» (12+)
13.40 Мой герой с Татьяной Устиновой (12+)
14.50 Город новостей
15.05 Естественный отбор (12+)
16.00 Д/ф «Без обмана. В шоколаде» (16+)
16.50 Х/ф «СРАЗУ ПОСЛЕ СОТВОРЕНИЯ МИРА» (16+)
18.50, 4.05 Откровенно с Оксаной Байрак (12+)
20.05 Петровка, 38 (16+)
20.20 Право голоса (16+)
22.30 Осторожно, мошенники! (16+)
23.05 Прощание. Владислав Галкин (16+)
0.00 События. 25-й час
0.30 Право знать! (16+)
2.05 Х/ф «ВЫСТРЕЛ В ТУМАНЕ» (16+)
5.00 Д/ф «Пётр Столыпин. Выстрел в антракте» (12+)

НТВ

5.00, 6.05 Т/с «ДОРОЖНЫЙ ПАТРУЛЬ» (16+)
6.00, 10.00, 13.00, 16.00, 19.00 Сегодня
7.00 Деловое утро НТВ (12+)
9.00 Т/с «МУХТАР. НОВЫЙ СЛЕД» (16+)
10.20 Т/с «ЛЕСНИК» (16+)
12.00 Суд присяжных (16+)
13.25, 18.35 Обзор. Чрезвычайное происшествие
14.00, 1.00 Место встречи
16.15, 19.20 Сегодня в Санкт-Петербурге
16.30, 19.40 Т/с «УЛИЦЫ РАЗБИТЫХ ФОНАРЕЙ» (16+)
17.30 Говорим и показываем. Ток-шоу с Леонидом Закошанским (16+)
21.35 Т/с «МЕРТВ НА 99%» (16+)
23.35 Итоги дня
0.05 Т/с «ШЕФ» (16+)
3.00 Д/с «Наш космос» (16+)
4.00 Т/с «ЧАС ВОЛКОВА» (16+)

РОССИЯ К

6.30 Евроньюс
10.00, 19.30, 23.40 Новости культуры
10.15, 1.55 Наблюдатель
11.15, 0.00 Т/с «БИБЛИЯ» (16+)
12.50, 20.45 Правила жизни
13.15 Пятое измерение
13.45 Д/ф «Перголези. Мать скорбящая стояла»
14.40 Д/ф «Фьорд Илулиссат. Там, где рождаются айсберги»
15.00 Новости культуры Санкт-Петербург
15.10 Д/ф «Старцы и русская литература. Николай Гоголь»
15.40, 22.00 Д/ф «В поисках Жозефины»
16.35 Больше, чем любовь
17.15 Д/с «Сигурд Шмидт. Доверенное лицо истории»
17.45 Произведения С. Рахманинова и Г. Свиридова. Московский государственный академический камерный хор под управлением Владимира Минина
18.30 Оркестр будущего
19.15 Спокойной ночи, малыши!
19.45 Главная роль
20.05 Искусственный отбор
21.15 Игра в бисер с Игорем Волгиным
22.55 Д/ф «Наисчастливейший. Халед Аль-Асаад»
23.55 Худсовет
1.35 С. Рахманинов. Концерт №2 для фортепиано с оркестром. Андрей Писарев, Анатолий Левин и Концертный симфонический оркестр Московской консерватории

ДОМАШНИЙ

6.30, 5.30 Джейми: обед за 30 минут (16+)
7.30, 0.00, 5.25 6 кадров (16+)
8.15 По делам несовершеннолетних (16+)
11.15 Давай разведёмся! (16+)
14.15 Тест на отцовство (16+)
15.15 Т/с «ЖЕНСКИЙ ДОКТОР-2» (16+)
18.00 Свадебный размер (16+)
19.00 Т/с «УСЛОВИЯ КОНТРАКТА» (16+)
21.05, 2.30 Т/с «ДЫШИ СО МНОЙ» (16+)
22.05, 3.30 Т/с «ДЫШИ СО МНОЙ. СЧАСТЬЕ ВЗАЙМЫ» (16+)
23.00 Д/с «Я его убила» (16+)
0.30 Х/ф ПРОЦЕСС (16+)
4.30 Т/с «ДОКТОР ХАУС» (16+)

ТНТ

7.00 М/с «Черепашки-ниндзя» (12+)
7.30, 8.00, 8.30 Т/с «ДРУЖБА НАРОДОВ» (16+)
9.00 Дом-2. Lite (16+)
10.30 Дом-2. Остров любви (16+)
11.30, 12.00, 12.30, 13.00, 13.30, 14.00, 14.30, 15.00, 15.30, 16.00, 16.30, 17.00, 17.30, 18.00, 18.30, 19.00 Т/с «УНИВЕР. НОВАЯ ОБЩАГА» (16+)
19.30, 20.00 Т/с «РЕАЛЬНЫЕ ПАЦАНЫ» (16+)
20.30 Т/с «ФИЛФАК» (16+)
21.00, 2.20 Х/ф «СЛАВНЫЕ ПАРНИ» (16+)
23.20 Дом-2. Город любви (16+)
0.20 Дом-2. После заката (16+)
1.20 Т/с «ЗАКОН КАМЕННЫХ ДЖУНГЛЕЙ» (18+)
4.45 Х/ф «ТРИНАДЦАТЬ» (16+)
6.45 Т/с «САША+МАША. ЛУЧШЕЕ» (16+)

СТС

6.00 М/с «Зов джунглей» (12+)
6.15 М/с «Смешарики»
6.30 М/с Премьера! «Громолёты, вперёд!» (6+)
7.25 М/с «Три кота» (0+)
7.40 М/с «Драконы. Защитники Олуха» (6+)
8.30, 1.00 Т/с «БЕГЛЫЕ РОДСТВЕННИКИ» (16+)
9.30, 0.30 Уральские пельмени (16+)
9.50 Х/ф «МИССИЯ НЕВЫПОЛНИМА» (12+)
12.00 Т/с «МОЛОДЁЖКА» (16+)
13.00 Т/с «ВОСЬМИДЕСЯТЫЕ» (16+)

15.30 Т/с «ВОРОНИНЫ» (16+)
19.00 Т/с ПРЕМЬЕРА! «ВОРОНИНЫ» (16+)
20.00 Т/с ПРЕМЬЕРА! «МОЛОДЁЖКА» (16+)
21.00 Х/ф «МИССИЯ НЕВЫПОЛНИМА-2» (12+)
23.30 Шоу Уральских пельменей (16+)
2.00 Х/ф «БАНДИТКИ» (12+)
3.45 Т/с «ОДНАЖДЫ В СКАЗКЕ» (12+)
4.40 Большая разница (12+)
5.45 Музыка на СТС (16+)

ТВ-3

6.00 М/ф Мультфильмы (0+)
9.30, 10.00, 17.35, 18.10 Д/с «Слепая» (12+)
10.30, 11.00, 16.00, 16.30, 17.00 Д/с «Гадалка» (12+)
11.30, 12.30 Не ври мне! (12+)
13.30, 14.00, 14.30 Д/с «Охотники за привидениями» (16+)
15.00 Мистические истории (16+)
18.45, 19.30 Т/с «ПОМНИТЬ ВСЕ» (16+)
20.30, 21.15, 22.15 Т/с «КОСТИ» (12+)
23.00 Х/ф «СМЕРТЕЛЬНАЯ ГОНКА» (16+)
1.00, 2.00, 2.45, 3.45, 4.30 Т/с «ЧЕРНАЯ МЕТКА» (12+)
5.15 Удивительное утро (12+)

ЗВЕЗДА

6.00 Сегодня утром
8.00 Д/с «Легендарные самолеты» (6+)
9.00, 13.00, 18.00, 23.00 Новости дня
9.15, 10.05, 13.15 Т/с «СМЕРТЬ ШПИОНАМ. СКРЫТЫЙ ВРАГ» (16+)
10.00, 14.00 Военные новости
14.05 Т/с «ОБЪЯВЛЕНЫ В РОЗЫСК» (16+)
18.40 Д/с «Без срока давности» (16+)
19.35 Легенды армии с Александром Маршалом (12+)
20.20 Д/с «Теория заговора» (12+)
20.45 Улика из прошлого (16+)
21.35 Особая статья (12+)
23.15 Д/с «Легенды советского сыска» (16+)
0.00 Звезда на Звезде с Александром Стриженовым (6+)
0.45 Х/ф «АТАКА» (6+)
2.40 Х/ф «ВЗОРВАННЫЙ АД» (12+)
4.35 Х/ф «ЗОСЯ»

ПЯТЫЙ КАНАЛ

5.05, 6.05 Т/с «ГОРОД ОСОБОГО НАЗНАЧЕНИЯ» (16+)
7.00, 7.45 Информационный выпуск (12+)
7.10, 7.55 Прогноз погоды (6+)
7.15 Ленинградское время (12+)
8.00 Утро на 5
9.00, 12.00, 15.30, 18.30, 22.00 Сейчас
9.30, 2.50 Х/ф «БЕЗ ОСОБОГО РИСКА» (16+)
11.00, 12.30, 13.30, 14.30 Т/с «КАМЕНСКАЯ» (16+)
16.00, 16.40, 17.20, 18.00 Т/с «ДЕТЕКТИВЫ» (16+)
19.00, 19.50, 20.30, 21.15 Т/с «СЛЕД» (16+)
22.25, 23.15 Т/с «СЛЕДСТВИЕ ЛЮБВИ» (16+)
0.00 Х/ф «ШИРЛИ-МЫРЛИ» (16+)

РЕН ТВ

6.00, 11.00 Документальный проект (16+)
7.00 С бодрым утром! (16+)
8.30, 12.30, 16.30, 19.30, 23.00 Новости (16+)
9.00 Военная тайна с Игорем Прокопенко (16+)
12.00, 16.00, 19.00 Информационная программа 112 (16+)
13.00 Званый ужин (16+)
14.00 Х/ф «НЕУДЕРЖИМЫЕ» (16+)
17.00, 3.50 Тайны Чапман (16+)
18.00, 1.50 Самые шокирующие гипотезы (16+)
20.00 Х/ф «НЕУДЕРЖИМЫЕ-2» (16+)
21.50 Водить по-русски (16+)
23.25 Х/ф «ПОБЕГ» (16+)
2.50 Секретные территории (16+)
4.45 Территория заблуждений с Игорем Прокопенко (16+)

МАТЧ ТВ

6.30 Д/с «Вся правда про...» (12+)
7.00, 7.25, 8.55, 9.20, 12.00, 15.05, 18.00, 19.55 Новости
7.05, 9.00 Кто хочет стать легионером? Дневник реалити-шоу (12+)
7.30, 12.05, 15.10, 18.05, 20.00, 23.40 Все на Матч!
9.30 Тотальный разбор с Валерием Карпиным (12+)
11.00 Д/с «Звёзды Премьер-лиги» (12+)
11.30 ЕвроТур. Обзор матчей недели (12+)
12.35 Смешанные единоборства. Bellator. М. Манхуф - Р. Карвальо. Реванш. А. Янькова - Э. Каллиониду. Трансляция из Италии (16+)
14.05, 3.30 Д/ф «Футбольный клуб «Барселона». Страсть и бизнес» (16+)
16.00, 4.30 Футбол. Барселона (Испания) - ПСЖ (Франция). Лига чемпионов. 1/8 финала (0+)
18.35 Д/с «Жестокий спорт» (16+)
19.05 Спортивный репортёр (12+)
19.25 Д/ф «Хоккей моей мечты» (12+)
20.30 Специальный репортаж (16+)
20.50 Все на футбол!
21.35 Футбол. Ювентус (Италия) - Барселона (Испания). Лига чемпионов. 1/4 финала. Прямая трансляция
0.15 Обзор Лиги чемпионов (12+)
0.45 Х/ф «КУКОЛКА» (16+)

САНКТ-ПЕТЕРБУРГ

6.00, 7.00, 9.00, 10.00, 11.00, 13.00, 15.00, 17.00 Новости
6.05 Такой футбол (6+)
7.10 Д/ф «Живые церкви Петербурга» (12+)
7.35, 22.35 Вектор успеха (12+)
7.45, 23.00 Культурная эволюция (16+)
8.00, 9.05, 10.05 Хорошее Утро
11.15 Т/с «У КАЖДОГО СВОЯ ВОЙНА» (16+)
13.10 Окно в кино (16+)
13.25 Х/ф «КОРАБЛЬ ПРИШЕЛЬЦЕВ» (16+)
15.05, 17.15, 22.30, 4.55 Новости спорта
15.10 Д/ф «Загадки космоса» (12+)
16.05 Д/ф «Судьба космонавта» (12+)
17.20 Бизнес-Петербург
17.30 Районы. Кварталы (тележурнал) (16+)
18.00 Петербургский дневник
19.00, 2.50 Т/с «АПОСТОЛ» (16+)
20.45, 22.45 Малые родины большого Петербурга (6+)
21.00 Проект 2015
22.00, 4.30 Новости. Итоги дня
23.15, 5.00 Без прокатов (6+)
0.00 Х/ф «УКРОЩЕНИЕ ОГНЯ» (12+)
5.40 Д/ф «Неизведанный Петербург» (12+)
5.45 Д/ф «Дом Басина» (12+)

ОТР ОБЩЕСТВЕННОЕ ТЕЛЕВИДЕНИЕ РОССИИ

5.00, 12.05, 22.00 Большая страна. Возможности (12+)
5.55, 13.20 уДачные советы (12+)
6.05, 10.05, 21.05 Прав!Да? (12+)
7.00 М/ф «Матч-реванш»
7.20, 11.05, 14.05 Календарь (12+)
8.15, 15.15, 22.50 Т/с «ТУЛЬСКИЙ-ТОКАРЕВ» (12+)
10.00, 11.00, 12.00, 13.00, 14.00, 15.00, 21.00 Новости
13.30 Большое интервью (12+)
17.00, 1.45 ОТРажение (12+)
0.30 Культурный обмен с Сергеем Николаевичем (12+)
1.15 Д/с «Легенды Крыма» (12+)

ПЕРВЫЙ КАНАЛ

5.00 Телеканал Доброе утро
9.00, 3.00 Новости
9.20, 4.05 Контрольная закупка
9.50 Жить здорово! (12+)
10.55 Модный приговор
12.00, 15.00 Новости с субтитрами
12.15 Наедине со всеми (16+)
13.20, 15.15 Время покажет (16+)
16.00 Мужское / Женское (16+)
17.00 Давай поженимся! (16+)
18.00 Прямой информационный канал Первая Студия (16+)
20.00 Пусть говорят с Андреем Малаховым (16+)
21.00 Время
21.35 Т/с ПРЕМЬЕРА. «НАЛЕТ» (16+)
23.35 Вечерний Ургант (16+)
0.10 Т/с ПРЕМЬЕРА. «САЛАМ МАСКВА» (18+)
1.15 Ночные новости
1.30 Х/ф «ОБРАТНАЯ ТЯГА» (16+)
3.05 Х/ф «ОБРАТНАЯ ТЯГА» (16+)

РОССИЯ 1

5.00, 9.15 Утро России
5.07, 5.35, 6.07, 6.35, 7.07, 7.35, 8.07, 8.35, 11.40, 14.40, 17.20, 20.45 Вести - местное время. Санкт-Петербург
9.00, 11.00, 14.00, 17.00, 20.00 Вести
9.55 О самом главном (12+)
11.55 Т/с «СКЛИФОСОВСКИЙ» (12+)
14.55 Т/с «ТАЙНЫ СЛЕДСТВИЯ» (12+)
17.40 Прямой эфир (16+)
18.50 60 минут (12+)
21.00 Т/с «ТОРГСИН» (12+)
23.15 Вечер с Владимиром Соловьёвым (12+)
1.45 Т/с «В ЛЕСАХ И НА ГОРАХ» (12+)
3.40 Т/с «ДАР» (12+)

ТВ ЦЕНТР

6.00 Настроение
8.10 Доктор И... (16+)
8.45 Х/ф «ЯБЛОКО РАЗДОРА» (12+)
10.35 Д/ф «Сергей Никоненко. О, счастливчик!» (12+)
11.30, 14.30, 19.40, 22.00 События
11.50 Т/с «ЧИСТО АНГЛИЙСКОЕ УБИЙСТВО» (12+)
13.40, 5.10 Мой герой с Татьяной Устиновой (12+)
14.50 Город новостей
15.05 Естественный отбор (12+)
16.05 Прощание. Владислав Галкин (16+)
16.55 Х/ф «КОЛОДЕЦ ЗАБЫТЫХ ЖЕЛАНИЙ» (12+)
18.50, 4.25 Откровенно с Оксаной Байрак (12+)
20.05 Петровка, 38 (16+)
20.20 Право голоса (16+)
22.30 Линия защиты (16+)
23.05 Д/ф «90-е. Кровавый Тольятти» (16+)
0.00 События. 25-й час
0.30 Х/ф «ОДИНОЧКА» (16+)
2.40 Т/с «ИНСПЕКТОР МОРС» (16+)

НТВ

5.00, 6.05 Т/с «ДОРОЖНЫЙ ПАТРУЛЬ» (16+)
6.00, 10.00, 13.00, 16.00, 19.00 Сегодня
7.00 Деловое утро НТВ (12+)
9.00 Т/с «МУХТАР. НОВЫЙ СЛЕД» (16+)
10.20 Т/с «ЛЕСНИК» (16+)
12.00 Суд присяжных (16+)
13.25, 18.35 Обзор. Чрезвычайное происшествие
14.00, 1.00 Место встречи
16.15, 19.20 Сегодня в Санкт-Петербурге
16.30, 19.40 Т/с «УЛИЦЫ РАЗБИТЫХ ФОНАРЕЙ» (16+)
17.30 Говорим и показываем. Ток-шоу с Леонидом Закошанским (16+)
21.35 Т/с «МЕРТВ НА 99%» (16+)
23.35 Итоги дня
0.05 Т/с «ШЕФ» (16+)
2.55 Квартирный вопрос (0+)
4.00 Т/с «ЧАС ВОЛКОВА» (16+)

РОССИЯ К

6.30 Евроньюс
10.00, 19.30, 23.40 Новости культуры
10.15, 1.55 Наблюдатель
11.15, 0.00 Т/с «БИБЛИЯ» (16+)
12.50, 20.45 Правила жизни
13.20 Д/с «Пешком...»
13.45 Х/ф «ДНИ ХИРУРГА МИШКИНА»
15.00 Новости культуры Санкт-Петербург
15.10 Д/ф «Старцы и русская литература. Федор Достоевский»
15.40 Д/ф «В поисках Жозефины»
16.35 Д/ф «Наисчастливейший. Халед Аль-Асаад»
17.15 Д/с «Сигурд Шмидт. Доверенное лицо истории»
17.45 Владимир Федосеев, БСО им. П.И. Чайковского и Государственная академическая певческая капелла Санкт-Петербурга им. М. И. Глинки
18.30 Оркестр будущего
19.15 Спокойной ночи, малыши!
19.45 Главная роль
20.05 Абсолютный слух
21.15 Власть факта
22.00 Д/ф «Pro невесомость»
22.40 Д/ф «Сакро-Монте-ди-Оропа»
22.55 Д/ф «Леонид Успенский. История преображения и любви»
23.55 Худсовет
1.35 Александр Вустин. Sine Nomine для оркестра. Владимир Юровский и Государственный академический симфонический оркестр России имени Е. Ф. Светланова

ДОМАШНИЙ

6.30, 5.30 Джейми: обед за 30 минут (16+)
7.30, 23.55, 5.10 6 кадров (16+)
8.15 По делам несовершеннолетних (16+)
11.15 Давай разведёмся! (16+)
14.15 Тест на отцовство (16+)
15.15 Т/с «ЖЕНСКИЙ ДОКТОР-2» (16+)
18.00 Свадебный размер (16+)
19.00 Т/с «УСЛОВИЯ КОНТРАКТА» (16+)
21.05, 2.25 Т/с «ДЫШИ СО МНОЙ. СЧАСТЬЕ ВЗАЙМЫ» (16+)
22.55 Д/с «Я его убила» (16+)
0.30 Х/ф «ПОЗОВИ, И Я ПРИДУ» (16+)
4.15 Т/с «ДОКТОР ХАУС» (16+)

ТНТ

7.00 М/с «Черепашки-ниндзя» (12+)
7.30, 8.00, 8.30 Т/с «ДРУЖБА НАРОДОВ» (16+)
9.00 Дом-2. Lite (16+)
10.30 Дом-2. Остров любви (16+)
11.30, 12.00, 12.30, 13.00, 13.30, 14.00, 14.30, 15.00, 15.30, 16.00, 16.30, 17.00, 17.30, 18.00, 18.30, 19.00 Т/с «УНИВЕР. НОВАЯ ОБЩАГА» (16+)
19.30, 20.00 Т/с «РЕАЛЬНЫЕ ПАЦАНЫ» (16+)
20.30 Т/с «ФИЛФАК» (16+)
21.00, 3.45 Х/ф «ЧАС ПИК-3» (16+)
23.00 Дом-2. Город любви (16+)
0.00 Дом-2. После заката (16+)
1.00 Т/с «ЗАКОН КАМЕННЫХ ДЖУНГЛЕЙ» (18+)
2.00 Х/ф «ПРОГУЛКИ С ДИНОЗАВРАМИ» (12+)
5.30 Т/с «ВЕРОНИКА МАРС» (16+)
6.25 Т/с «САША+МАША» (16+)
6.40 Т/с «САША+МАША. ЛУЧШЕЕ» (16+)

СТС

6.00 М/с «Зов джунглей» (12+)
6.15 М/с «Смешарики»
6.30 М/с Премьера! «Громолёты, вперёд!» (6+)
7.25 М/с «Три кота» (0+)
7.40 М/с «Драконы. Защитники Олуха» (6+)
8.30, 1.00 Т/с «БЕГЛЫЕ РОДСТВЕННИКИ» (16+)
9.30 Х/ф «МИССИЯ НЕВЫПОЛНИМА-2» (12+)
12.00 Т/с «МОЛОДЁЖКА» (16+)
13.00 Т/с «ВОСЬМИДЕСЯТЫЕ» (16+)
15.30 Т/с «ВОРОНИНЫ» (16+)
19.00 Т/с ПРЕМЬЕРА! «ВОРОНИНЫ» (16+)
20.00 Т/с ПРЕМЬЕРА! «МОЛОДЁЖКА» (16+)

21.00 Х/ф «МИССИЯ НЕВЫПОЛНИМА-3» (16+)
23.30 Шоу Уральских пельменей (16+)
0.30 Уральские пельмени (16+)
2.00 Х/ф «НЕУПРАВЛЯЕМЫЙ» (18+)
4.00 Т/с «ОДНАЖДЫ В СКАЗКЕ» (12+)
4.55 Большая разница (12+)

ТВ-3

6.00, 5.45 М/ф Мультфильмы (0+)
9.30, 10.00, 17.35, 18.10 Д/с «Слепая» (12+)
10.30, 11.00, 16.00, 16.30, 17.00 Д/с «Гадалка» (12+)
11.30, 12.30 Не ври мне! (12+)
13.30, 14.00, 14.30 Д/с «Охотники за привидениями» (16+)
15.00 Мистические истории (16+)
18.45, 19.30 Т/с «ПОМНИТЬ ВСЕ» (16+)
20.30, 21.15, 22.15 Т/с «КОСТИ» (12+)
23.00 Х/ф «МАРС АТАКУЕТ!» (12+)
1.00 Х/ф «ГИДРА» (16+)
2.45, 3.45 Т/с «ЧАСЫ ЛЮБВИ» (16+)
4.45 Удивительное утро (12+)

ЗВЕЗДА

6.00 Сегодня утром
8.00 Д/с «Легендарные вертолеты» (6+)
9.00, 13.00, 18.00, 23.00 Новости дня
9.15, 10.05 Д/ф «12 апреля 1961 года. 24 часа» (12+)
10.00, 14.00 Военные новости
11.00, 13.15, 14.05 Т/с «ЗЕМЛЯК» (16+)
18.40 Д/с «Без срока давности» (16+)
19.35 Последний день (12+)
20.20 Специальный репортаж (12+)
20.45 Д/с «Секретная папка» (12+)
21.35 Процесс (12+)
23.15 Д/с «Легенды советского сыска» (16+)
0.00 Звезда на Звезде с Александром Стриженовым (6+)
0.45 Х/ф «ПОЛЕТ С КОСМОНАВТОМ» (6+)
2.25 Х/ф «МОЛОДАЯ ГВАРДИЯ» (12+)

ПЯТЫЙ КАНАЛ

5.05, 6.00 Т/с «ГОРОД ОСОБОГО НАЗНАЧЕНИЯ» (16+)
7.00, 7.45 Информационный выпуск (12+)
7.10, 7.55 Прогноз погоды (6+)
7.15 Сделано в области (12+)
7.30 Атмосфера (12+)
8.00 Утро на 5
9.00, 12.00, 15.30, 18.30, 22.00 Сейчас
9.40 Х/ф «БЕРЕМ ВСЁ НА СЕБЯ» (12+)
11.10, 12.40, 13.25, 14.50, 1.30, 3.00, 4.25 Т/с «ВОЙНА НА ЗАПАДНОМ НАПРАВЛЕНИИ» (12+)
16.00, 16.40, 17.20, 18.00 Т/с «ДЕТЕКТИВЫ» (16+)
19.00, 19.50, 20.30, 21.15 Т/с «СЛЕД» (16+)
22.25, 23.15 Т/с «СЛЕДСТВИЕ ЛЮБВИ» (16+)
0.00 Х/ф «ДОБРО ПОЖАЛОВАТЬ, ИЛИ ПОСТОРОННИМ ВХОД ВОСПРЕЩЕН» (16+)

РЕН ТВ

5.00, 9.00, 4.10 Территория заблуждений с Игорем Прокопенко (16+)
6.00, 11.00 Документальный проект (16+)
7.00 С бодрым утром! (16+)
8.30, 12.30, 16.30, 19.30, 23.00 Новости (16+)
12.00, 15.55, 19.00 Информационная программа 112 (16+)
13.00 Званый ужин (16+)
14.00 Х/ф «НЕУДЕРЖИМЫЕ-2» (16+)
17.00, 3.10 Тайны Чапман (16+)
18.00, 1.10 Самые шокирующие гипотезы (16+)
20.00 Х/ф «НЕУДЕРЖИМЫЕ-3» (16+)
22.15 Всем по котику (16+)
23.25 Х/ф «РАЗБОРКА В МАНИЛЕ» (16+)
2.10 Секретные территории (16+)

МАТЧ ТВ

6.30 Д/с «Вся правда про...» (12+)
7.00, 7.25, 8.55, 9.20, 10.00, 12.00, 15.35, 17.40 Новости
7.05, 9.00 Кто хочет стать легионером? Дневник реалити-шоу (12+)
7.30, 12.05, 15.40, 17.45, 23.40 Все на Матч!
9.30 Звёзды футбола (12+)
10.05 Х/ф «ЧИСТЫЙ ФУТБОЛ» (16+)
12.35 Футбол. Боруссия (Дортмунд, Германия) - Монако (Франция). Лига чемпионов. 1/4 финала (0+)
14.35 Кто хочет стать легионером? (12+)
16.10 Профессиональный бокс. П. Петров - Т. Флэнаган. Бой за титул чемпиона WBO в лёгком весе. Трансляция из Великобритании (16+)
18.15 Десятка! (16+)
18.35 Континентальный вечер
19.10 Хоккей. СКА (Санкт-Петербург) - Металлург (Магнитогорск). КХЛ. Кубок Гагарина. Прямая трансляция
21.35 Футбол. Бавария (Германия) - Реал (Мадрид, Испания). Лига чемпионов. 1/4 финала. Прямая трансляция
0.15 Обзор Лиги чемпионов (12+)
0.45 Волейбол. Динамо (Москва, Россия) - Берлин (Германия). Лига чемпионов. Мужчины (0+)
2.45 Д/с «Капитаны» (16+)
3.45 Д/ф «Александр Панов. На Оскар не выдвигался, но французам забивал» (12+)
4.30 Х/ф «ЭЛЕНО» (16+)

САНКТ-ПЕТЕРБУРГ

6.00, 7.00, 9.00, 10.00, 11.00, 13.00, 15.00, 17.00 Новости
6.05, 18.00 Петербургский дневник (12+)
7.05 Д/ф «Живые церкви Петербурга» (12+)
7.35, 22.35 Вектор успеха (12+)
7.45, 23.00 Культурная эволюция (16+)
8.00, 9.05, 10.05 Хорошее Утро
11.15 Т/с «У КАЖДОГО СВОЯ ВОЙНА» (16+)
13.10 Телезнайки (6+)
13.25, 15.10 Х/ф «УКРОЩЕНИЕ ОГНЯ» (12+)
15.05, 17.15, 22.30, 4.10 Новости спорта
16.30 Д/ф «Виктор Набутов» (6+)
16.50 Д/с «Оружие победы» (12+)
17.20 Бизнес-Петербург
17.30 Районы. Кварталы (тележурнал) (16+)
19.00 Д/с «Родина героев» (16+)
19.30 Д/ф «12 апреля 1961 года. 24 часа» (12+)
21.00 Проект 2015
22.00, 3.45 Новости. Итоги дня
22.45, 4.15 Степень защиты с Еленой Болдышевой (16+)
23.15 Д/ф «Три дня Юрия Гагарина. И вся жизнь» (12+)
0.50 Х/ф «КОРАБЛЬ ПРИШЕЛЬЦЕВ» (16+)
2.20 Х/ф «ПОЛЕТ С КОСМОНАВТОМ» (16+)
4.25 Х/ф «ОБРАТНЫЙ ОТСЧЕТ» (16+)

ОТР ОБЩЕСТВЕННОЕ ТЕЛЕВИДЕНИЕ РОССИИ

5.00, 12.05, 22.00 Большая страна. Общество (12+)
5.55, 13.20 уДачные советы (12+)
6.05, 10.05, 21.05 Прав!Да? (12+)
7.05 М/ф «Метеор на Ринге»
7.25, 11.05, 14.05 Календарь (12+)
8.20, 15.15, 22.50 Т/с «ВОЗВРАЩЕНИЕ ТРИДЦАТОГО» (12+)
10.00, 11.00, 12.00, 13.00, 14.00, 15.00, 21.00 Новости
13.30 Гамбургский счет (12+)
17.00, 1.45 ОТРажение (12+)
0.30 Культурный обмен с Сергеем Николаевичем (12+)
1.15 Д/с «Легенды Крыма» (12+)

ПЕРВЫЙ КАНАЛ

5.00 Телеканал Доброе утро
9.00, 3.00 Новости
9.20 Контрольная закупка
9.50 Жить здорово! (12+)
10.55 Модный приговор
12.00, 15.00 Новости с субтитрами
12.15, 3.55 Наедине со всеми (16+)
13.20, 15.15 Время покажет (16+)
16.00 Мужское / Женское (16+)
17.00 Давай поженимся! (16+)
18.00 Прямой информационный канал Первая Студия (16+)
20.00 Пусть говорят с Андреем Малаховым (16+)
21.00 Время
21.35 Т/с ПРЕМЬЕРА. «НАЛЕТ» (16+)
23.35 Вечерний Ургант (16+)
0.10 Т/с ПРЕМЬЕРА. «САЛАМ МАСКВА» (18+)
1.15 Ночные новости
1.30 Х/ф «АННА КАРЕНИНА» (12+)
3.05 Х/ф «АННА КАРЕНИНА» (12+)

РОССИЯ 1

5.00, 9.15 Утро России
5.07, 5.35, 6.07, 6.35, 7.07, 7.35, 8.07, 8.35, 11.40, 14.40, 17.20, 20.45 Вести - местное время. Санкт-Петербург
9.00, 11.00, 14.00, 17.00, 20.00 Вести
9.55 О самом главном (12+)
11.55 Т/с «СКЛИФОСОВСКИЙ» (12+)
14.55 Т/с «ТАЙНЫ СЛЕДСТВИЯ» (12+)
17.40 Прямой эфир (16+)
18.50 60 минут (12+)
21.00 Т/с «ТОРГСИН» (12+)
23.15 Поединок. Программа Владимира Соловьёва (12+)
1.15 Т/с «В ЛЕСАХ И НА ГОРАХ» (12+)
3.10 Т/с «ДАР» (12+)

ТВ ЦЕНТР

6.00 Настроение
8.10 Доктор И... (16+)
8.45 Х/ф «ИЗ ЖИЗНИ НАЧАЛЬНИКА УГОЛОВНОГО РОЗЫСКА» (12+)
10.35 Д/ф «Леонид Филатов. Высший пилотаж» (12+)
11.30, 14.30, 19.40, 22.00 События
11.50 Т/с «ЧИСТО АНГЛИЙСКОЕ УБИЙСТВО» (12+)
13.40, 5.10 Мой герой с Татьяной Устиновой (12+)
14.50 Город новостей
15.05 Естественный отбор (12+)
16.05 Д/ф «90-е. Кровавый Тольятти» (16+)
17.00 Х/ф «КОЛОДЕЦ ЗАБЫТЫХ ЖЕЛАНИЙ» (12+)
18.50 Откровенно с Оксаной Байрак (12+)
20.00 Наш город. Диалог с мэром
22.30 10 самых... (16+)
23.05 Д/ф «Хрущёв против Берии. Игра на вылет» (12+)
0.00 События. 25-й час
0.30 Х/ф «ВЕРОНИКА НЕ ХОЧЕТ УМИРАТЬ» (12+)
4.10 Петровка, 38 (16+)
4.25 Д/ф «Александр Абдулов. Роман с жизнью» (12+)

НТВ

5.00, 6.05 Т/с «ДОРОЖНЫЙ ПАТРУЛЬ» (16+)
6.00, 10.00, 13.00, 16.00, 19.00 Сегодня
7.00 Деловое утро НТВ (12+)
9.00 Т/с «МУХТАР. НОВЫЙ СЛЕД» (16+)
10.20 Т/с «ЛЕСНИК» (16+)
12.00 Суд присяжных (16+)
13.25, 18.35 Обзор. Чрезвычайное происшествие
14.00, 1.00 Место встречи
16.15, 19.20 Сегодня в Санкт-Петербурге
16.30, 19.40 Т/с «УЛИЦЫ РАЗБИТЫХ ФОНАРЕЙ» (16+)
17.30 Говорим и показываем. Ток-шоу с Леонидом Закошанским (16+)
21.35 Т/с «МЕРТВ НА 99%» (16+)
23.35 Итоги дня
0.05 Т/с «ШЕФ» (16+)
2.55 Дачный ответ (0+)
4.00 Т/с «ЧАС ВОЛКОВА» (16+)

РОССИЯ К

6.30 Евроньюс
10.00, 19.30, 23.40 Новости культуры
10.15, 1.55 Наблюдатель
11.15, 0.00 Т/с «БИБЛИЯ» (16+)
12.50, 20.45 Правила жизни
13.20 Петербургские встречи
13.45 Х/ф «ДНИ ХИРУРГА МИШКИНА»
15.00 Новости культуры Санкт-Петербург
15.10 Д/ф «Старцы и русская литература. Александр Пушкин»
15.40 Д/ф «Pronевесомость»
16.20 Д/ф «Дом Ритвельда-Шрёдер в Утрехте. Архитектор и его муза»
16.35 Д/ф «Леонид Успенский. История преображения и любви»
17.15 Д/с «Сигурд Шмидт. Доверенное лицо истории»
17.45 Владимир Спиваков, Национальный филармонический оркестр России и Академический Большой хор Мастера хорового пения
18.20 Цвет времени
18.30 Оркестр будущего
19.15 Спокойной ночи, малыши!
19.45 Главная роль
20.05 Черные дыры. Белые пятна
21.15 Культурная революция
22.00 Энигма
22.40 Д/ф «Верона - уголок рая на Земле»
22.55 Д/ф «Красная Пасха»
23.55 Худсовет
1.35 ГСО Новая Россия. Дирижер Фабио Мастранджело

ДОМАШНИЙ

6.30, 5.30 Джейми: обед за 30 минут (16+)
7.30, 23.50, 5.10 6 кадров (16+)
8.15 По делам несовершеннолетних (16+)
11.15 Давай разведёмся! (16+)
14.15 Тест на отцовство (16+)
15.15 Т/с «ЖЕНСКИЙ ДОКТОР-2» (16+)
18.00 Свадебный размер (16+)
19.00 Т/с «УСЛОВИЯ КОНТРАКТА» (16+)
21.05, 2.25 Т/с «ДЫШИ СО МНОЙ. СЧАСТЬЕ ВЗАЙМЫ» (16+)
0.30 Х/ф «ПОЗОВИ, И Я ПРИДУ» (16+)
4.15 Т/с «ДОКТОР ХАУС» (16+)

ТНТ

7.00 М/с «Черепашки-ниндзя» (12+)
7.30, 8.00, 8.30 Т/с «ДРУЖБА НАРОДОВ» (16+)
9.00 Дом-2. Lite (16+)
10.30 Дом-2. Остров любви (16+)
11.30, 12.00, 12.30, 13.00, 13.30, 14.00, 14.30, 15.00, 15.30, 16.00, 16.30, 17.00, 17.30, 18.00, 18.30, 19.00 Т/с «УНИВЕР. НОВАЯ ОБЩАГА» (16+)
19.30 Т/с «РЕАЛЬНЫЕ ПАЦАНЫ» (16+)
20.00, 20.30 Т/с «ФИЛФАК» (16+)
21.00, 4.15 Х/ф «ВЫШИБАЛЫ» (12+)
23.00 Дом-2. Город любви (16+)
0.00 Дом-2. После заката (16+)
1.00 Т/с «ЗАКОН КАМЕННЫХ ДЖУНГЛЕЙ» (18+)
2.00 Х/ф «ПОЛЕТ ФЕНИКСА» (12+)
6.00 ТНТ-Club (16+)
6.05 Т/с «ВЕРОНИКА МАРС» (16+)

СТС

6.00 М/с «Зов джунглей» (12+)
6.15 М/с «Смешарики»
6.30 М/с Премьера! «Громолёты, вперёд!» (6+)
7.25 М/с «Три кота» (0+)
7.40 М/с «Драконы. Защитники Олуха» (6+)
8.30, 1.00 Т/с «БЕГЛЫЕ РОДСТВЕННИКИ» (16+)
9.30 Х/ф «МИССИЯ НЕВЫПОЛНИМА-3» (16+)
12.00 Т/с «МОЛОДЁЖКА» (16+)
13.00 Т/с «ВОСЬМИДЕСЯТЫЕ» (16+)

15.30 Т/с ПРЕМЬЕРА! «ВОРОНИНЫ» (16+)
20.00 Т/с ПРЕМЬЕРА! «МОЛОДЁЖКА» (16+)
21.00 Х/ф «МИССИЯ НЕВЫПОЛНИМА-4» (16+)
23.30 Премьера! Диван (16+)
0.30 Уральские пельмени (16+)
2.00 Х/ф «БУМЕРАНГ» (16+)
4.10 Т/с «ОДНАЖДЫ В СКАЗКЕ» (12+)
5.05 Большая разница (12+)

ТВ-3

6.00 М/ф Мультфильмы (0+)
9.30, 10.00, 17.35, 18.10 Д/с «Слепая» (12+)
10.30, 11.00, 16.00, 16.30, 17.00 Д/с «Гадалка» (12+)
11.30, 12.30 Не ври мне! (12+)
13.30, 14.00, 14.30 Д/с «Охотники за привидениями» (16+)
15.00 Мистические истории (16+)
18.45, 19.30, 20.30 Т/с «ПОМНИТЬ ВСЕ» (16+)
21.15, 22.15 Т/с «КОСТИ» (12+)
23.00 Х/ф «КОМОДО ПРОТИВ КОБРЫ» (16+)
0.45, 1.45, 2.30, 3.30, 4.15 Т/с «ЗДЕСЬ КТО-ТО ЕСТЬ» (16+)
5.15 Удивительное утро (12+)

ЗВЕЗДА

6.00 Сегодня утром
8.00 Д/с «Легендарные самолеты» (6+)
9.00, 13.00, 18.00, 23.00 Новости дня
9.15, 10.05, 13.15, 13.40, 14.05 Т/с «ГЕТЕРЫ МАЙОРА СОКОЛОВА» (16+)
10.00, 14.00 Военные новости
18.40 Д/с «Без срока давности» (16+)
19.35 Легенды кино (6+)
20.20 Д/с «Теория заговора» (12+)
20.45 Не факт! (6+)
21.35 Процесс (12+)
23.15 Д/с «Легенды советского сыска» (16+)
0.00 Звезда на Звезде с Александром Стриженовым (6+)
0.45 Х/ф «БЕЗ ПРАВА НА ПРОВАЛ» (12+)
2.20 Х/ф «МЕРТВЫЙ СЕЗОН» (12+)
5.05 Д/с «Маршалы Сталина» (12+)

ПЯТЫЙ КАНАЛ

5.05, 6.00 Т/с «ГОРОД ОСОБОГО НАЗНАЧЕНИЯ» (16+)
7.00, 7.45 Информационный выпуск (12+)
7.10, 7.55 Прогноз погоды (6+)
7.15 Регион (12+)
7.30 Область спорта (12+)
8.00 Утро на 5
9.00, 12.00, 15.30, 18.30, 22.00 Сейчас
9.40, 10.35, 12.40, 14.05, 2.00, 2.50, 4.15 Т/с «ВОЙНА НА ЗАПАДНОМ НАПРАВЛЕНИИ» (12+)
16.00, 16.40, 17.20, 18.00 Т/с «ДЕТЕКТИВЫ» (16+)
19.00, 19.50, 20.30, 21.20 Т/с «СЛЕД» (16+)
22.25, 23.15 Т/с «СЛЕДСТВИЕ ЛЮБВИ» (16+)
0.00 Х/ф «ТЫ У МЕНЯ ОДНА» (16+)

РЕН ТВ

5.00, 4.00 Территория заблуждений с Игорем Прокопенко (16+)
6.00, 9.00 Документальный проект (16+)
7.00 С бодрым утром! (16+)
8.30, 12.30, 16.30, 19.30, 23.00 Новости (16+)
12.00, 16.00, 19.00 Информационная программа 112 (16+)
13.00 Званый ужин (16+)
14.00 Х/ф «НЕУДЕРЖИМЫЕ-3» (16+)
17.00, 3.00 Тайны Чапман (16+)
18.00, 1.00 Самые шокирующие гипотезы (16+)
20.00 Х/ф «ЗАЩИТНИК» (16+)
21.45 Смотреть всем! (16+)
23.25 Соль (16+)
2.00 Секретные территории (16+)

МАТЧ ТВ

6.30 Д/с «Вся правда про...» (12+)
7.00, 7.25, 8.55, 9.20, 12.30, 14.55, 20.55 Новости
7.05, 9.00 Кто хочет стать легионером? Дневник реалити-шоу (12+)
7.30, 12.35, 15.00, 0.00 Все на Матч!
9.30 Х/ф «ГРОГГИ» (16+)
11.30 Профессиональный бокс (16+)
13.05 Д/с «Жестокий спорт» (16+)
13.35, 21.00 Спортивный репортёр (12+)
13.55 Д/ф «Полёт над мечтой» (12+)
15.30 Футбол. Атлетико (Испания) - Лестер (Англия). Лига чемпионов. 1/4 финала (0+)
17.30, 3.30 Спортивный заговор (16+)
18.00 Все на хоккей!
18.25 Хоккей. Россия - Франция. Еврочеллендж. Прямая трансляция
21.20 Все на футбол!
21.55 Футбол. Андерлехт (Бельгия) - Манчестер Юнайтед (Англия). Лига Европы. 1/4 финала. Прямая трансляция
0.30 Обзор Лиги Европы (12+)
1.00 Волейбол. Белогорье (Белгород) - Зенит-Казань. Лига чемпионов. Мужчины (0+)
3.00 Звёзды футбола (12+)
4.00 Д/ф «Больше, чем игра» (16+)
6.00 Великие моменты в спорте (12+)

САНКТ-ПЕТЕРБУРГ

6.00, 7.00, 9.00, 10.00, 11.00, 13.00, 15.00, 17.00 Новости
6.05, 18.00 Петербургский дневник
7.05 Д/ф «Живые церкви Петербурга» (12+)
7.35, 22.35 Вектор успеха (12+)
7.45, 23.00 Культурная эволюция (16+)
8.00, 9.05, 10.05 Хорошее Утро
11.15 Т/с «У КАЖДОГО СВОЯ ВОЙНА» (16+)
13.10, 15.15 Х/ф «НЕ СТРЕЛЯЙТЕ В БЕЛЫХ ЛЕБЕДЕЙ» (12+)
15.05, 17.15, 22.30, 2.40 Новости спорта
15.50 Д/ф «Погружение в историю» (6+)
16.50 Д/ф «Неизведанный Петербург» (12+)
17.20 Бизнес-Петербург
17.30 Районы. Кварталы (тележурнал) (16+)
19.00 Х/ф «МИЛЛИОНЕР ИЗ ТРУЩОБ» (16+)
21.00 Проект 2015
22.00, 2.15 Новости. Итоги дня
22.45 Малые родины большого Петербурга (6+)
23.15 Х/ф «ИСТОРИЯ ЛЮБВИ» (16+)
0.55 Х/ф «С ЛЮБИМЫМИ НЕ РАССТАВАЙТЕСЬ» (16+)
2.45 Х/ф «И ЖИЗНЬ, И СЛЕЗЫ, И ЛЮБОВЬ» (12+)
4.25 Х/ф «ОБРАТНЫЙ ОТСЧЕТ» (16+)

ОТР ОБЩЕСТВЕННОЕ ТЕЛЕВИДЕНИЕ РОССИИ

5.00, 12.05, 22.00 Большая страна. Люди (12+)
5.55, 13.20 уДачные советы (12+)
6.05, 10.05, 21.05 Прав!Да? (12+)
7.00 М/ф «Баранкин, будь человеком!»
7.25, 11.05, 14.05 Календарь (12+)
8.20, 15.15, 22.50 Т/с «ВОЗВРАЩЕНИЕ ТРИДЦАТОГО» (12+)
10.00, 11.00, 12.00, 13.00, 14.00, 15.00, 21.00 Новости
13.30 Фигура речи (12+)
17.00, 1.45 ОТРажение (12+)
0.30 Культурный обмен с Сергеем Николаевичем (12+)
1.15 Д/с «Легенды Крыма» (12+)

ПЕРВЫЙ КАНАЛ

5.00 Телеканал Доброе утро
9.00 Новости
9.20, 4.10 Контрольная закупка
9.50 Жить здорово! (12+)
10.55 Модный приговор
12.00, 15.00 Новости с субтитрами
12.15 Наедине со всеми (16+)
13.20, 15.15 Время покажет (16+)
16.00 Мужское / Женское (16+)
17.00 Жди меня
18.00 Вечерние новости с субтитрами
18.45 Человек и закон с Алексеем Пимановым (16+)
19.50 Поле чудес (16+)
21.00 Время
21.30 Голос. Дети. Новый сезон
23.15 Вечерний Ургант (16+)
0.05 Д/ф Премьера. «The Rolling Stones». Концерт на Кубе». «Городские пижоны» (16+)
2.10 Х/ф «НЕЦЕЛОВАННАЯ» (16+)

РОССИЯ 1

5.00, 9.15 Утро России
5.07, 5.35, 6.07, 6.35, 7.07, 7.35, 8.07, 8.35, 11.40, 14.40, 17.20, 20.45 Вести - местное время. Санкт-Петербург
9.00, 11.00, 14.00, 17.00, 20.00 Вести
9.55 О самом главном (12+)
11.55 Т/с «СКЛИФОСОВСКИЙ» (12+)
14.55 Т/с «ТАЙНЫ СЛЕДСТВИЯ» (12+)
17.40 Прямой эфир (16+)
18.50 60 минут (12+)
21.00 Юморина (12+)
23.20 Х/ф «БУДУЩЕЕ СОВЕРШЕННОЕ» (12+)
1.20 Х/ф «МОЛЧУН» (16+)
3.15 Т/с «ДАР» (12+)

ТВ ЦЕНТР

6.00 Настроение
8.00 Тайны нашего кино (12+)
8.35, 11.50 Х/ф «СРАЗУ ПОСЛЕ СОТВОРЕНИЯ МИРА» (16+)
11.30, 14.30, 22.00 События
13.15, 15.05 Х/ф «УЛЫБКА ЛИСА» (12+)
14.50 Город новостей
17.35 Х/ф «ПОБЕДИТЕЛЬ» (16+)
19.30 В центре событий с Анной Прохоровой
20.40 Красный проект (16+)
22.30 Жена. История любви (16+)
0.00 Д/ф «Екатерина Васильева. На что способна любовь» (12+)
0.55 Х/ф «ПУЛЯ-ДУРА. АГЕНТ ДЛЯ НАСЛЕДНИЦЫ» (16+)
4.25 Петровка, 38 (16+)
4.45 Мой герой с Татьяной Устиновой (12+)

НТВ

5.00, 6.05 Т/с «ДОРОЖНЫЙ ПАТРУЛЬ» (16+)
6.00, 10.00, 13.00, 16.00, 19.00 Сегодня
7.00 Деловое утро НТВ (12+)
9.00 Т/с «МУХТАР. НОВЫЙ СЛЕД» (16+)
10.20 Т/с «ЛЕСНИК» (16+)
12.00 Суд присяжных (16+)
13.25 Обзор. Чрезвычайное происшествие
14.00, 1.30 Место встречи
16.15, 19.20 Сегодня в Санкт-Петербурге
16.30, 19.40 Т/с «УЛИЦЫ РАЗБИТЫХ ФОНАРЕЙ» (16+)
17.30 Говорим и показываем. Ток-шоу с Леонидом Закошанским (16+)
18.35 ЧП. Расследование (16+)
21.35 Т/с «МЕРТВ НА 99%» (16+)
23.35 Д/ф «Афон. Русское наследие» (16+)
0.30 Мы и наука. Наука и мы (12+)
3.30 Авиаторы (12+)
4.00 Т/с «ЧАС ВОЛКОВА» (16+)

РОССИЯ К

6.30 Евроньюс
10.00, 19.30, 23.40 Новости культуры
10.20, 1.55 Д/ф «Возрожденный шедевр. Из истории Константиновского дворца»
11.15, 0.00 Т/с «БИБЛИЯ» (16+)
12.50 Д/с «На этой неделе... 100 лет назад. Нефронтовые заметки»
13.20 Письма из провинции
13.45 Х/ф «ДНИ ХИРУРГА МИШКИНА»
15.00 Новости культуры Санкт-Петербург
15.10 Д/ф «Старцы и русская литература. Лев Толстой»
15.45 Д/ф «Николай Петров. Партитура счастья»
16.25 Х/ф «ПРИНЦ И НИЩИЙ»
17.50 Д/ф «Виллемстад. Маленький Амстердам на Карибах»
18.10 Энигма
18.50 И. Стравинский. Весна священная. Авторская версия для двух фортепиано. Дуэт Даниэля Баренбойма и Марты Аргерих
19.45 Линия жизни
20.40 Наблюдатель
20.55 Спектакль Пассажирка
23.55 Худсовет
1.30 Играет Фредерик Кемпф
2.50 Д/ф «Пьер Симон Лаплас»

ДОМАШНИЙ

6.30, 5.30 Джейми: обед за 30 минут (16+)
7.30, 23.50, 4.50 6 кадров (16+)
7.40 По делам несовершеннолетних (16+)
9.40 Т/с «ПОДЗЕМНЫЙ ПЕРЕХОД» (16+)
18.00 Свадебный размер (16+)
19.00 Х/ф «Я НЕ СМОГУ ТЕБЯ ЗАБЫТЬ» (16+)
22.50 Д/с «Героини нашего времени» (16+)
0.30 Х/ф «ЗАВТРАК У ТИФФАНИ» (16+)
2.45 Т/с «УСЛОВИЯ КОНТРАКТА» (16+)

ТНТ

7.00 М/с «Черепашки-ниндзя» (12+)
7.30, 8.00, 8.30 Т/с «ДЕФФЧОНКИ» (16+)
9.00 Дом-2. Lite (16+)
10.30 Дом-2. Остров любви (16+)
11.30, 12.00, 12.30, 13.00, 13.30, 14.00, 14.30, 15.00, 15.30, 16.00, 16.30, 17.00, 17.30, 18.00, 18.30, 19.00, 19.30 Т/с «УНИВЕР. НОВАЯ ОБЩАГА» (16+)
20.00 Импровизация (16+)
21.00 Комеди Клаб (16+)
22.00 Открытый микрофон (16+)
23.00 Дом-2. Город любви (16+)
0.00 Дом-2. После заката (16+)
1.00 Такое кино! (16+)
1.30 Х/ф «ХОЛОДНЫЙ ФРОНТ» (18+)
3.20 Т/с «ВЕРОНИКА МАРС» (16+)
4.15 Т/с «ПОСЛЕДОВАТЕЛИ» (16+)
5.05 Т/с «НЕПРИГОДНЫЕ ДЛЯ СВИДАНИЯ» (16+)
5.30 Т/с «СУПЕРВЕСЁЛЫЙ ВЕЧЕР» (16+)
6.00 Т/с «Я - ЗОМБИ» (16+)

СТС

6.00 М/с «Зов джунглей» (12+)
6.15 М/с «Смешарики»
6.30 М/с Премьера! «Громолёты, вперёд!» (6+)
7.25 М/с «Три кота» (0+)
7.40 М/с «Драконы. Защитники Олуха» (6+)
8.30 Т/с «БЕГЛЫЕ РОДСТВЕННИКИ» (16+)
9.30 Х/ф «МИССИЯ НЕВЫПОЛНИМА-4» (16+)
12.00 Т/с «МОЛОДЁЖКА» (16+)
13.00 Т/с «ВОСЬМИДЕСЯТЫЕ» (16+)
15.30 Т/с «ВОРОНИНЫ» (16+)

19.00 Уральские пельмени (16+)
19.30 Шоу Уральских пельменей (16+)
21.00 Х/ф «МИССИЯ НЕВЫПОЛНИМА. ПЛЕМЯ ИЗГОЕВ» (16+)
23.35 Х/ф «ФОРРЕСТ ГАМП» (0+)
2.20 Х/ф «МАЧЕХА» (12+)
4.45 Т/с «ОДНАЖДЫ В СКАЗКЕ» (12+)
5.40 Музыка на СТС (16+)

ТВ-3

6.00 М/ф Мультфильмы (0+)
9.30, 10.00, 17.35 Д/с «Слепая» (12+)
10.30, 11.00, 16.00, 16.30, 17.00 Д/с «Гадалка» (12+)
11.30, 12.30 Не ври мне! (12+)
13.30, 14.00, 14.30 Д/с «Охотники за привидениями» (16+)
15.00 Мистические истории (16+)
18.00 Дневник экстрасенса с Татьяной Лариной (12+)
19.00 Человек-невидимка (12+)
20.00 Х/ф «СОКРОВИЩЕ АМАЗОНКИ» (16+)
22.00 Х/ф «КОПИ ЦАРЯ СОЛОМОНА» (12+)
1.30 Х/ф «КОЛЬЦО ДРАКОНА» (12+)
3.15 Х/ф «ГИДРА» (16+)
5.00 Удивительное утро (12+)

ЗВЕЗДА

6.05, 7.05 Специальный репортаж (12+)
6.35 Д/с «Теория заговора» (12+)
7.50, 9.15, 10.05 Х/ф «МИССИЯ В КАБУЛЕ» (12+)
9.00, 13.00, 18.00, 23.00 Новости дня
10.00, 14.00 Военные новости
11.00, 13.15 Х/ф «НАЗНАЧАЕШЬСЯ ВНУЧКОЙ» (12+)
14.10 Х/ф «ПОХИЩЕНИЕ «САВОЙИ» (6+)
16.00 Х/ф «ЖИЗНЬ И УДИВИТЕЛЬНЫЕ ПРИКЛЮЧЕНИЯ РОБИНЗОНА КРУЗО» (6+)
18.50 Х/ф «БОЛЬШАЯ СЕМЬЯ»
21.00 Х/ф «НОЧНОЙ ПАТРУЛЬ» (12+)
23.15 Х/ф «КЛУБ САМОУБИЙЦ, ИЛИ ПРИКЛЮЧЕНИЯ ТИТУЛОВАННОЙ ОСОБЫ»
3.15 Х/ф «ГЕРОИ ШИПКИ»

ПЯТЫЙ КАНАЛ

5.35 Т/с «ВОЙНА НА ЗАПАДНОМ НАПРАВЛЕНИИ» (12+)
7.00, 7.45 Информационный выпуск (12+)
7.10, 7.55 Прогноз погоды (6+)
7.15 Регион (12+)
8.00 Утро на 5
9.00, 12.00, 15.30, 18.30 Сейчас
9.30, 10.30, 11.30, 12.30, 13.05 Х/ф «БАТАЛЬОН» (12+)
14.05, 15.00, 16.00, 16.35, 17.30 Х/ф «НАРКОМОВСКИЙ ОБОЗ» (16+)
19.00, 19.50, 20.40, 21.25, 22.15, 23.05, 23.55, 0.40 Т/с «СЛЕД» (16+)
1.30, 2.15, 2.55, 3.35, 4.15, 4.40, 5.10 Т/с «ДЕТЕКТИВЫ» (16+)

РЕН ТВ

5.00, 4.20 Территория заблуждений с Игорем Прокопенко (16+)
6.00, 9.00 Документальный проект (16+)
7.00 С бодрым утром! (16+)
8.30, 12.30, 16.30, 19.30 Новости (16+)
12.00, 15.55, 19.00 Информационная программа 112 (16+)
13.00 Званый ужин (16+)
14.00 Х/ф «ЗАЩИТНИК» (16+)
17.00 Тайны Чапман (16+)
18.00 Самые шокирующие гипотезы (16+)
20.00 Документальный спецпроект (16+)
22.00 Смотреть всем! (16+)
23.00 Доктор Задор. Концерт М. Задорнова (16+)
1.00 Глупота по-американски. Концерт М. Задорнова (16+)
2.50 Х/ф «ЧЕРНАЯ РОЗА» (16+)

МАТЧ ТВ

6.30 Д/с «Вся правда про...» (12+)
7.00, 7.25, 8.55, 9.20, 12.00, 14.55, 18.30 Новости
7.05, 9.00 Кто хочет стать легионером? Дневник реалити-шоу (12+)
7.30, 12.05, 15.00, 23.00 Все на Матч!
9.30, 6.00 Звёзды футбола (12+)
10.00 Х/ф «ОБЕЩАНИЕ» (16+)
12.35, 15.30 Футбол. Лига Европы. 1/4 финала (0+)
14.35, 22.10 Спортивный репортёр (12+)
17.30 Все на футбол! Афиша (12+)
18.35 Континентальный вечер
19.10 Хоккей. СКА (Санкт-Петербург) - Металлург (Магнитогорск). КХЛ. Кубок Гагарина. Прямая трансляция
22.30 Д/с «Драмы большого спорта» (16+)
23.45 Х/ф «ЗАЩИТНИК» (16+)
2.10 Х/ф «ВЛЮБЛЕННЫЙ СКОРПИОН» (16+)
4.00 Смешанные единоборства. Bellator. Э. Дантас - Л. Иго. Прямая трансляция

САНКТ-ПЕТЕРБУРГ

6.00, 7.00, 9.00, 10.00, 11.00, 13.00, 15.00, 17.00 Новости
6.05 Петербургский дневник
7.05 Д/ф «Живые церкви Петербурга» (12+)
7.35 Вектор успеха (12+)
7.45, 23.00 Культурная эволюция (16+)
8.00, 9.05, 10.05 Хорошее Утро
11.15 Х/ф «ИСТОРИЯ ЛЮБВИ» (16+)
13.10 Промышленный клуб (12+)
13.40 Х/ф «С ЛЮБИМЫМИ НЕ РАССТАВАЙТЕСЬ» (16+)
15.05, 17.15 Новости спорта
15.10 Д/с «Святая Земля» (0+)
15.40 Д/с «Иерусалим» (0+)
16.10 Д/с «Назарет. Вифлеем» (0+)
16.40 Д/ф «Неизведанный Петербург» (12+)
16.45 Морские вести (0+)
17.20 Бизнес-Петербург
17.30 Районы. Кварталы (тележурнал) (16+)
18.00 Фестиваль Вербье-2009 (12+)
18.55 Х/ф «ДОЛЬШЕ ВЕКА» (16+)
22.00 Пульс города (6+)
23.15 Малые родины большого Петербурга (6+)
23.30 Окно в кино (16+)
23.45 Х/ф «ЛЕНИНГРАДЕЦ» (16+)
2.55 Д/ф «Три дня Юрия Гагарина. И вся жизнь» (12+)
4.35 Д/ф «12 апреля 1961 года. 24 часа» (12+)

ОТР ОБЩЕСТВЕННОЕ ТЕЛЕВИДЕНИЕ РОССИИ

5.00, 12.05 Большая страна. Открытие (12+)
5.40 Занимательная наука. Светлая голова (12+)
5.55, 13.20 уДачные советы (12+)
6.05, 10.05, 21.30 Культурный обмен с Сергеем Николаевичем (12+)
7.00, 16.40, 1.25 М/ф «Пес в сапогах»
7.20, 11.05, 14.05 Календарь (12+)
8.15 Х/ф «КАКАЯ У ВАС УЛЫБКА» (12+)
9.40, 12.40 М/ф «В порту»
10.00, 11.00, 12.00, 13.00, 14.00, 15.00, 21.00 Новости
10.50 М/ф «Тяп, Ляп - маляры!»
13.30, 21.05 Вспомнить всё (12+)
15.15 Х/ф «ПРОДЛИСЬ, ПРОДЛИСЬ, ОЧАРОВАНЬЕ...» (12+)
17.00, 1.45 ОТРажение (12+)
22.15 Х/ф «ТРАВЕСТИ» (12+)
23.50 За дело! (12+)
0.30 Д/ф «Синодалы»

ПЕРВЫЙ КАНАЛ

4.45, 6.10 Х/ф «УКРОЩЕНИЕ ОГНЯ» (12+)
6.00 Новости
8.00 Играй, гармонь любимая!
8.45 М/с «Смешарики. Новые приключения»
9.00 Умницы и умники (12+)
9.45 Слово пастыря
10.00, 12.00 Новости с субтитрами
10.15 Д/ф «Алексей Леонов. Первый в открытом космосе»
11.20 Смак (12+)
12.15 Идеальный ремонт
13.15 На 10 лет моложе (16+)
14.00 Голос. Дети
15.50 Премьера. Вокруг смеха
18.00 Вечерние новости с субтитрами
18.15 Кто хочет стать миллионером? с Дмитрием Дибровым
19.10 Минута славы. Новый сезон
21.00 Время
21.30 Сегодня вечером с Андреем Малаховым (16+)
23.30 Пасха Христова. Прямая трансляция богослужения из Храма Христа Спасителя
2.30 Х/ф «ЖИВИТЕ В РАДОСТИ»
3.55 Х/ф «ЕСЛИ МОЖЕШЬ, ПРОСТИ...»

РОССИЯ 1

5.15 Т/с «ЧОКНУТАЯ» (12+)
7.10 Живые истории
8.00 Вести - местное время. Санкт-Петербург
8.20 Закон есть закон
8.50 Гражданское общество
9.20 Сто к одному
10.10 Пятеро на одного
11.00, 14.00 Вести
11.20 Вести. Местное время
11.40 Измайловский парк. Большой юмористический концерт (16+)
14.20 Х/ф «СЕРДЕЧНАЯ НЕДОСТАТОЧНОСТЬ» (12+)
16.20 Золото нации
18.00 Субботний вечер
20.00 Вести в субботу
21.10 Х/ф «РАЙ» (16+)
23.30 Пасха Христова. Прямая трансляция Пасхального богослужения из Храма Христа Спасителя
2.30 Х/ф «Я БУДУ РЯДОМ» (12+)

ТВ ЦЕНТР

5.35 Марш-бросок (12+)
6.05 АБВГДейка
6.30 Х/ф «ЯБЛОКО РАЗДОРА» (12+)
8.30 Православная энциклопедия (6+)
8.55 Х/ф «МАРЬЯ-ИСКУСНИЦА»
10.10 Д/ф «Всеволод Санаев. Оптимистическая трагедия» (12+)
11.05, 11.45 Х/ф «ВЕРСИЯ ПОЛКОВНИКА ЗОРИНА»
11.30, 14.30, 23.40 События
13.05, 14.50 Х/ф «КОЛОДЕЦ ЗАБЫТЫХ ЖЕЛАНИЙ» (12+)
17.05 Х/ф «ДОМ НА КРАЮ ЛЕСА» (12+)
21.00 Постскриптум с Алексеем Пушковым
22.10 Право знать! (16+)
23.55 Право голоса (16+)
3.05 Звёздная болезнь. Спецрепортаж (16+)
3.40 Х/ф «ИЗ ЖИЗНИ НАЧАЛЬНИКА УГОЛОВНОГО РОЗЫСКА» (12+)

НТВ

5.00 Х/ф «АФЕРИСТКА» (16+)
6.55, 3.30 Д/ф «Ради огня»
7.25 Смотр (0+)
8.00, 10.00, 13.00, 16.00 Сегодня
8.20 Устами младенца (0+)
9.00 Готовим с Алексеем Зиминым (0+)
9.25 Умный дом (0+)
10.20 Главная дорога (16+)
11.00 Еда живая и мёртвая (12+)
11.55 Квартирный вопрос (0+)
13.15 Схождение Благодатного огня. Прямая трансляция из Иерусалима
14.30 Поедем, поедим! (0+)
15.05 Своя игра (0+)
16.20 Однажды... (16+)
17.00 Секрет на миллион (16+)
19.00 Центральное телевидение с Вадимом Такменевым
20.00 Ты супер! (6+)
22.30 Ты не поверишь! (16+)
23.35 Международная пилорама с Тиграном Кеосаяном (16+)
0.30 Х/ф «МОЙ ГРЕХ» (16+)
2.35 Д/ф «Красная Пасха» (16+)
4.00 Т/с «ЧАС ВОЛКОВА» (16+)

РОССИЯ К

6.30 Евроньюс
10.00, 11.55, 13.15, 15.00 Д/ф «Пророки»
10.35 Х/ф «ПРИНЦ И НИЩИЙ»
12.25 Дмитрий Корчак и хор Академии хорового искусства им. В. С. Попова
13.45 Х/ф «ЗАБЛУДШИЙ»
15.30 Встреча в Концертной студии Останкино
17.00 Новости культуры с Владиславом Флярковским
17.30 Песни любви
18.25 Д/ф «Александр Солженицын. «Размышления над Февральской революцией»
20.10 Х/ф «ПОЗДНЯЯ ЛЮБОВЬ»
22.40 Белая студия
23.20 Х/ф «ИВАН»
1.00 Русские святыни. Московский государственный академический камерный хор
1.50 Цвет времени
1.55 Д/ф «Королевство в пустыне Намиб»
2.50 Д/ф «Витус Беринг»

ДОМАШНИЙ

6.30, 5.30 Джейми: обед за 30 минут (16+)
7.30 Х/ф «ОГОНЬ, ВОДА И... МЕДНЫЕ ТРУБЫ» (0+)
9.15 Х/ф «ЛЮБИТЬ И НЕНАВИДЕТЬ. ШАНТАЖ» (16+)
13.20 Х/ф «МИФ ОБ ИДЕАЛЬНОМ МУЖЧИНЕ» (16+)
17.30 Домашняя кухня (16+)
18.00 Свадебный размер (16+)
19.00 Т/с «ВЕЛИКОЛЕПНЫЙ ВЕК. ИМПЕРИЯ КЁСЕМ» (16+)
23.00 Д/с «Героини нашего времени» (16+)
0.00 6 кадров (16+)
0.30 Х/ф «ДОЛГОЖДАННАЯ ЛЮБОВЬ» (16+)
2.25 Т/с «УСЛОВИЯ КОНТРАКТА» (16+)

ТНТ

7.00, 7.30, 8.00, 8.30 Т/с «ДЕФФЧОНКИ» (16+)
9.00 Агенты 003 (16+)
9.30 Дом-2. Lite (16+)
10.30 Дом-2. Остров любви (16+)
11.30 Школа ремонта (12+)
12.30, 19.00, 19.30, 20.00 Экстрасенсы ведут расследование (16+)
14.00, 14.30, 15.00, 15.30, 16.00, 16.30 Т/с «ФИЛФАК» (16+)
17.00 Х/ф «ХИТМЭН» (16+)
21.30 Холостяк (16+)
23.00 Дом-2. Город любви (16+)
0.00 Дом-2. После заката (16+)
1.00 Х/ф «ПРОЕКТ Х: ДОРВАЛИСЬ» (18+)
2.45 Т/с «ВЕРОНИКА МАРС» (16+)
3.35 Т/с «ПОСЛЕДОВАТЕЛИ» (16+)
4.25 Т/с «НЕПРИГОДНЫЕ ДЛЯ СВИДАНИЯ» (16+)
5.00 Т/с «СУПЕРВЕСЁЛЫЙ ВЕЧЕР» (16+)
5.25 Т/с «СЕЛФИ» (16+)
5.50 Т/с «САША+МАША. ЛУЧШЕЕ» (16+)
6.00 Т/с «Я - ЗОМБИ» (16+)

СТС

6.00 М/с «Зов джунглей» (12+)
6.35, 5.20 М/с «Алиса знает, что делать!» (6+)
7.40 М/с «Драконы. Защитники Олуха» (6+)
8.05 М/с Премьера! «Да здравствует король Джулиан!» (6+)
9.00 М/с «Смешарики»
9.15 М/с «Три кота» (0+)
9.30, 16.00 Уральские пельмени (16+)
10.00 Премьера! ПроСТО кухня (12+)
10.30 Успеть за 24 часа (16+)
11.30, 1.45 Х/ф «БЛОНДИНКА В ЗАКОНЕ» (0+)
13.25, 3.35 Х/ф «БЛОНДИНКА В ЗАКОНЕ-2» (12+)
15.15 Шоу Уральских пельменей (16+)
16.30 Х/ф «МИССИЯ НЕВЫПОЛНИМА. ПЛЕМЯ ИЗГОЕВ» (16+)
19.00 Премьера! Взвешенные люди (12+)
21.00 Х/ф «УЧЕНИК ЧАРОДЕЯ» (12+)

23.05 Х/ф «ОТПУСК ПО ОБМЕНУ» (16+)
5.50 Музыка на СТС (16+)

ТВ-3

6.00, 11.00, 5.45 М/ф Мультфильмы (0+)
9.30 Школа доктора Комаровского (12+)
10.00 Погоня за вкусом (12+)
12.30 Х/ф «КОЛЬЦО ДРАКОНА» (12+)
14.15, 15.15, 16.00, 17.00, 17.45, 18.45, 19.30, 20.30, 21.15, 22.15 Т/с «БИБЛИОТЕКАРИ» (16+)
23.00 Х/ф «СОКРОВИЩЕ АМАЗОНКИ» (16+)
1.00 Х/ф «ГЛУБОКОЕ СИНЕЕ МОРЕ» (16+)
3.00 Х/ф «КОМОДО ПРОТИВ КОБРЫ» (16+)
4.45 Д/с «Тайные знаки» (12+)

ЗВЕЗДА

6.00 Х/ф «ПРО ВИТЮ, ПРО МАШУ И МОРСКУЮ ПЕХОТУ»
7.20 Х/ф «МАТРОС ЧИЖИК»
9.00, 13.00, 18.00, 22.00 Новости дня
9.15 Легенды цирка с Эдгардом Запашным (6+)
9.40 Последний день (12+)
10.30 Не факт! (6+)
11.00 Д/с «Загадки века с Сергеем Медведевым» (12+)
11.50 Улика из прошлого (16+)
12.35 Специальный репортаж (12+)
13.15 Д/с «Секретная папка» (12+)
14.00 Х/ф «КОРОНА РОССИЙСКОЙ ИМПЕРИИ, ИЛИ СНОВА НЕУЛОВИМЫЕ» (6+)
17.00, 18.25, 20.10, 22.20 Т/с «ГОСУДАРСТВЕННАЯ ГРАНИЦА» (12+)
18.10 Задело!
23.15 Х/ф «БУДУ ПОМНИТЬ» (16+)
1.15 Х/ф «СТАРШИЙ СЫН» (6+)
3.55 Х/ф «ДОЧКИ-МАТЕРИ» (12+)

ПЯТЫЙ КАНАЛ

5.40, 8.00 М/ф «Мультфильмы» (0+)
7.00 Информационный выпуск (12+)
7.10, 7.55 Прогноз погоды (6+)
7.15 Дом культуры (12+)
7.40 Атмосфера (12+)
9.00, 23.15 Сейчас
9.15, 10.05, 11.00, 11.50, 12.35, 13.30, 14.15, 15.00, 15.55, 16.40, 17.30, 18.20, 19.10, 20.00, 20.50, 21.35, 22.25 Т/с «СЛЕД» (16+)
23.30 Торжественное Пасхальное богослужение. Прямая трансляция
2.00, 2.50, 3.45, 4.35 Х/ф «НАРКОМОВСКИЙ ОБОЗ» (16+)
5.25, 6.20 Х/ф «БАТАЛЬОН» (12+)

РЕН ТВ

5.00, 17.00 Территория заблуждений с Игорем Прокопенко (16+)
8.15 М/ф «Карлик Нос» (6+)
9.55 Минтранс (16+)
10.40 Ремонт по-честному (16+)
11.20 Самая полезная программа (16+)
12.25, 12.35, 16.35 Военная тайна с Игорем Прокопенко (16+)
12.30, 16.30 Новости (16+)
19.00 Засекреченные списки (16+)
21.00, 4.30 Т/с «ГРОЗОВЫЕ ВОРОТА» (16+)
1.00 Т/с «ИСЧЕЗНУВШИЕ» (16+)

МАТЧ ТВ

6.30 Д/с «Вся правда про...» (12+)
7.00, 16.50, 19.10, 23.00 Все на Матч! (12+)
7.30 Д/с «Звёзды Премьер-лиги» (12+)
8.00 Х/ф «ТРЕНЕР» (16+)
10.00 Все на футбол! (12+)
11.00 Диалоги о рыбалке (12+)
11.30 Специальный репортаж (12+)
11.50, 16.45, 19.05, 21.55 Новости
11.55 Хоккей. Россия - Франция. Еврочеллендж. Прямая трансляция
14.25 Росгосстрах. Чемпионат России по футболу. ЦСКА - Ростов. Прямая трансляция
16.25 Спортивный репортёр (12+)
17.50 Формула-1. Гран-при Бахрейна. Квалификация. Прямая трансляция
19.25 Росгосстрах. Чемпионат России по футболу. Рубин (Казань) - Краснодар. Прямая трансляция
21.25 Кто хочет стать легионером? (12+)
22.00 Д/с «Несвободное падение» (12+)
23.50 Футбол. Интер - Милан. Чемпионат Италии (0+)
1.50 Д/с «Несерьёзно о футболе» (12+)
3.00 Смешанные единоборства. UFC. Д. Джонсон - У. Рейс. А. Волков - Р. Нельсон. Прямая трансляция из США
5.00 Д/с «Заклятые соперники» (12+)
5.30 Д/с «Капитаны» (16+)

САНКТ-ПЕТЕРБУРГ

6.00 Слово (6+)
6.15 Клуб Белый попугай (12+)
6.45 Х/ф «РОМАНС О САНТА-КРУСЕ» (12+)
8.20 М/ф «Путеводительница» (6+)
8.35 М/ф «Божий дар» (12+)
9.00 Папа, мама, я - спортивная семья (0+)
10.00 Пульс города (6+)
11.00 Культурная эволюция (16+)
11.10 Малые родины большого Петербурга (6+)
11.25 Окно в кино (16+)
11.35, 18.05 Т/с «У КАЖДОГО СВОЯ ВОЙНА» (16+)
18.00, 20.00 Новости
19.00, 5.05 Д/ф «Горненский монастырь на Святой земле» (0+)
19.55, 20.05 Д/ф «Пришла и говорю» (12+)
21.30 Театральная гостиная с Рудольфом Фурмановым (16+)
23.35 Фестиваль Вербье-2009 (12+)
0.30 Д/с «Святая Земля. Иерусалим» (0+)
0.55 Д/с «Христианские Святыни» (0+)
1.20 Д/с «Псково-Печерский монастырь» (0+)
1.50 Д/ф «Живые церкви Петербурга» (12+)
2.25 Д/ф «Собор Феодоровской иконы Божией Матери» (12+)
2.55 Д/ф «Церковь Кулич и Пасха» (12+)
3.20 Д/ф «Церковь в честь иконы Божией Матери «Всех скорбящих радость» с грошиками» (12+)
3.45 Д/ф «Храм святителя Петра, митрополита Московского, на Роменской улице» (12+)
4.10 Д/ф «Рыбацкий приход» (12+)
4.35 Д/ф «Петропавловский собор Сестрорецка» (12+)

ОТР ОБЩЕСТВЕННОЕ ТЕЛЕВИДЕНИЕ РОССИИ

5.00, 16.00 Х/ф «ЖЕНЩИНА, КОТОРАЯ ПОЁТ» (12+)
6.15 Д/с «Герои новой России» (12+)
6.50 М/ф «В порту»
7.10, 12.00 Большая наука (12+)
8.00 Служу Отчизне (12+)
8.30 Знак равенства (12+)
8.45 Х/ф «НА ЗЛАТОМ КРЫЛЬЦЕ СИДЕЛИ...» (12+)
9.50 М/ф «Тяп, Ляп - маляры!»
10.05 Новости Совета Федерации (12+)
10.20, 1.15 За дело! (12+)
11.00 Д/ф «Дом «Э» (12+)
11.30 Д/ф «Главный редактор» (12+)
13.00, 15.00, 19.00 Новости
13.05, 19.20 Большое интервью (12+)
13.30 Д/с «Золотое Кольцо - в поисках настоящей России.» (12+)
14.15, 15.05 Х/ф «ТРАВЕСТИ» (12+)
17.20 Х/ф «КОСМОС КАК ПРЕДЧУВСТВИЕ» (12+)
19.50 Х/ф «ЗАБЫТАЯ МЕЛОДИЯ ДЛЯ ФЛЕЙТЫ» (12+)
22.00 Д/ф «Синодалы» (12+)
22.55 Х/ф «ГРАФИНЯ КОССЕЛЬ» (12+)
1.55 Киноправда?! (12+)
2.05 Х/ф «ВЫСОКАЯ НАГРАДА» (12+)
3.35 Х/ф «ОНА ВАС ЛЮБИТ» (12+)

ВОСКРЕСЕНЬЕ, 16 апреля

№14
6 апреля 2017

ПЕРВЫЙ КАНАЛ

6.00 Новости
6.10 Х/ф «ДОБРОЕ УТРО»
8.05 М/с «Смешарики. Пинкод»
8.25 Часовой (12+)
8.55 Здоровье (16+)
10.00, 12.00 Новости с субтитрами
10.15 Непутевые заметки с Дмитрием Крыловым (12+)
10.35 Пока все дома
11.25 Фазенда
12.10 Премьера. ТилиТелеТесто с Ларисой Гузеевой
13.35 Д/ф «Теория заговора» (16+)
14.25 Д/с «Романовы» (12+)
16.35 ДОстояние РЕспублики: Алла Пугачева
18.30 Аффтар жжот (16+)
19.30 Премьера. Лучше всех!
21.00 Воскресное Время
22.30 Клуб Веселых и Находчивых. Высшая лига (16+)
0.40 Х/ф «ДВОЙНОЙ ФОРСАЖ» (16+)
2.35 Х/ф «МАРЛИ И Я: ЩЕНЯЧЬИ ГОДЫ»
4.10 Контрольная закупка

РОССИЯ 1

4.45 Х/ф «Я БУДУ РЯДОМ» (12+)
7.00 Мульт-утро
7.30 Сам себе режиссёр
8.20, 3.25 Смехопанорама Евгения Петросяна
8.50 Утренняя почта
9.30 Сто к одному
10.20 Вести. Санкт-Петербург. События недели
11.00, 14.00 Вести
11.20 Смеяться разрешается
13.10 Семейный альбом (12+)
14.20 Х/ф «ЗАПАХ ЛАВАНДЫ» (12+)
18.00 Танцуют все!
20.00 Вести недели
22.00 Воскресный вечер с Владимиром Соловьёвым (12+)
0.30 Д/ф «Три святыни. Тайны монархов» (12+)
1.25 Т/с «ЖЕНЩИНЫ НА ГРАНИ» (12+)

ТВ ЦЕНТР

5.50 Х/ф «БЕССОННАЯ НОЧЬ» (12+)
7.35 Фактор жизни (12+)
8.05 Х/ф «ПОБЕДИТЕЛЬ» (16+)
10.05 Барышня и кулинар (12+)
10.35 Д/ф «Георгий Вицин. Не надо смеяться» (12+)
11.30 События
11.50 Х/ф «НЕИСПРАВИМЫЙ ЛГУН» (6+)
13.25 Х/ф «НЕ МОГУ СКАЗАТЬ «ПРОЩАЙ» (12+)
15.15 Петровка, 38 (16+)
15.25 Московская неделя
16.00 Великая Пасхальная Вечерня. Трансляция из Храма Христа Спасителя
17.15 Х/ф «КАМЕННОЕ СЕРДЦЕ» (12+)
21.05 Х/ф «НЕРАСКРЫТЫЙ ТАЛАНТ» (12+)
1.00 Х/ф «СИНГ-СИНГ» (12+)
3.10 Т/с «ИНСПЕКТОР МОРС» (16+)
4.55 Д/ф «Георгий Юматов. О герое былых времен» (12+)

НТВ

5.00 Х/ф «КРОВНЫЕ БРАТЬЯ» (16+)
7.00 Центральное телевидение (16+)
8.00, 10.00, 16.00 Сегодня
8.20 Лотерея Счастливое утро (0+)
9.25 Едим дома (0+)
10.20 Первая передача (16+)
11.05 Чудо техники (12+)
12.00 Дачный ответ (0+)
13.05 НашПотребНадзор (16+)
14.10 Поедем, поедим! (0+)
15.05 Своя игра (0+)
16.20 Следствие вели... (16+)
18.00 Новые русские сенсации (16+)
19.00 Итоги недели с Ирадой Зейналовой
20.10 Х/ф «КОЛЛЕКТОР» (16+)
21.40 Х/ф «НАХОДКА» (16+)
23.40 Х/ф «СПАСАЙСЯ, БРАТ!» (16+)
3.10 Д/ф «Матрона - заступница столицы» (16+)
4.05 Т/с «ЧАС ВОЛКОВА» (16+)

РОССИЯ К

6.30 Евроньюс
10.00 Лето Господне
10.30 Х/ф «ПОЗДНЯЯ ЛЮБОВЬ»
13.00 Россия, любовь моя!
13.25 Кто там...
13.55 Д/ф «Королевство в пустыне Намиб»
14.50 Гении и злодеи
15.15 Х/ф «СЕРДЦА ЧЕТЫРЕХ»
16.45 Д/ф «Плетнёв»
17.35 Д/с «Пешком...»
18.05 Искатели
18.50 Романтика романса
19.55 Библиотека приключений
20.10 Х/ф «ДВА КАПИТАНА»
21.45 Ближний круг Дмитрия Певцова и Ольги Дроздовой
22.40 Драгоценности. Балет Джорджа Баланчина
0.20 Х/ф «ЗАБЛУДШИЙ»
1.40 М/ф «Прежде мы были птицами»
2.00 Профилактика на канале с 2.00 до 3.00

ДОМАШНИЙ

6.30, 5.30 Джейми: обед за 30 минут (16+)
7.30, 23.50 6 кадров (16+)
7.35 Х/ф «ЗАВТРАК У ТИФФАНИ» (16+)
9.55 Х/ф «МИФ ОБ ИДЕАЛЬНОМ МУЖЧИНЕ» (16+)
14.10 Х/ф «Я НЕ СМОГУ ТЕБЯ ЗАБЫТЬ» (16+)
18.00 Свадебный размер (16+)
19.00 Х/ф «Я БУДУ ЖДАТЬ ТЕБЯ ВСЕГДА» (16+)
22.50 Д/с «Героини нашего времени» (16+)
0.30 Х/ф «ИДЕАЛЬНАЯ ЖЕНА» (16+)
2.30 Т/с «УСЛОВИЯ КОНТРАКТА» (16+)

ТНТ

7.00, 7.30, 8.00, 8.30 Т/с «ДЕФФЧОНКИ» (16+)
9.00 Дом-2. Lite (16+)
10.00 Дом-2. Остров любви (16+)
11.00 Перезагрузка (16+)
12.00 Импровизация (16+)
13.00 Открытый микрофон (16+)
14.00, 21.00 Однажды в России (16+)
15.00 Х/ф «ХИТМЭН» (16+)
16.50 Х/ф «ЗОЛОТОЙ КОМПАС» (12+)
19.00, 19.30 Комеди Клаб (16+)
20.00 Где логика? (16+)
22.00 Stand up (16+)
23.00 Дом-2. Город любви (16+)
0.00 Дом-2. После заката (16+)
1.00 Не спать! (16+)
2.00 Х/ф «ПРОПАЩИЕ РЕБЯТА» (16+)
4.00 Т/с «ПОСЛЕДОВАТЕЛИ» (16+)
4.50 Т/с «НЕПРИГОДНЫЕ ДЛЯ СВИДАНИЯ» (16+)
5.15 Т/с «СУПЕРВЕСЁЛЫЙ ВЕЧЕР» (16+)
5.40 Т/с «СЕЛФИ» (16+)
6.10 Т/с «САША+МАША» (16+)
6.45 Т/с «САША+МАША. ЛУЧШЕЕ» (16+)

СТС

6.00, 9.00 М/с «Смешарики»
6.10 М/ф «Гномео и Джульетта» (0+)
7.40 М/с Премьера! «Да здравствует король Джулиан!» (6+)
9.15 М/с «Три кота» (0+)
9.30 Премьера! Мистер и миссис Z (12+)
10.00, 16.00 Уральские пельмени (16+)
10.30 Взвешенные люди (12+)
12.30 М/ф «Турбо» (6+)

14.15, 1.45 Х/ф «ПРИКЛЮЧЕНИЯ ПАДДИНГТОНА» (6+)
16.55 Х/ф «УЧЕНИК ЧАРОДЕЯ» (12+)
19.00 М/ф «Университет монстров» (6+)
21.00 Х/ф ПРЕМЬЕРА! «МАЧО И БОТАН-2» (16+)
23.05 Х/ф «ЭКИПАЖ» (18+)
3.30 Диван (16+)
4.30 М/с «Алиса знает, что делать!» (6+)
5.35 Ералаш (0+)

ТВ-3

6.00 М/ф Мультфильмы (0+)
7.00 Погоня за вкусом (12+)
8.00 Школа доктора Комаровского (12+)
8.30, 4.30 Х/ф «ПАПЕ СНОВА 17» (12+)
10.30, 11.15, 12.00, 13.00, 13.45 Т/с «ЭЛЕМЕНТАРНО» (16+)
14.45 Х/ф «КОПИ ЦАРЯ СОЛОМОНА» (12+)
18.15 Х/ф «ГЛУБОКОЕ СИНЕЕ МОРЕ» (16+)
20.15 Х/ф «АНАКОНДА» (16+)
22.00 Быть или Не быть (16+)
0.00 Х/ф «ПОСЛЕДНИЙ БРИЛЛИАНТ» (16+)
2.00 Х/ф «НОМЕР 42» (12+)

ЗВЕЗДА

6.05 Х/ф «ДАЙ ЛАПУ, ДРУГ!»
7.30 Х/ф «НЕПОБЕДИМЫЙ» (6+)
9.00 Новости недели с Юрием Подкопаевым
9.25 Служу России
9.55 Военная приемка (6+)
10.45 Политический детектив (12+)
11.10 Д/с «Теория заговора» (12+)
11.40, 13.15 Х/ф «МЕЖДУ ЖИЗНЬЮ И СМЕРТЬЮ» (16+)
13.00 Новости дня
13.40 Т/с «СМЕРТЬ ШПИОНАМ. ЛИСЬЯ НОРА» (16+)
18.00 Новости. Главное
18.45 Д/с «Легенды советского сыска» (16+)
22.00 Прогнозы (12+)
22.45 Фетисов (12+)
23.35 Х/ф «МООНЗУНД» (12+)
2.20 Х/ф «НАЧАЛЬНИК ЧУКОТКИ»
4.10 Х/ф «КОРТИК»

ПЯТЫЙ КАНАЛ

7.00 Эхо недели (12+)
7.30, 7.55 Прогноз погоды (6+)
7.35 Вестник православия (12+)
8.00, 8.10 Х/ф «БАТАЛЬОН» (12+)
9.05 М/ф «Маша и медведь» (0+)
9.35 День ангела (0+)
10.00 Сейчас
10.10 Истории из будущего с Михаилом Ковальчуком (0+)
11.00 Д/ф «Запрещенное кино» (16+)
11.35, 12.20, 13.10, 14.00, 14.45, 15.35, 16.25, 17.10 Т/с «СЛЕДСТВИЕ ЛЮБВИ» (16+)
18.00 Главное
19.05, 20.00, 20.50, 21.50 Т/с «БЫВШИХ НЕ БЫВАЕТ» (16+)
22.40, 23.30, 0.20, 1.10 Т/с «ЛЮБОВЬ С ОРУЖИЕМ» (16+)
2.00 Профилактика на канале с 2.00 до 5.00

РЕН ТВ

5.00 Т/с «ГРОЗОВЫЕ ВОРОТА» (16+)
8.30 Т/с «КАРПОВ» (16+)
23.00 Добров в эфире (16+)
0.00 Соль (16+)
1.30 Военная тайна с Игорем Прокопенко (16+)
4.00 Профилактика на канале с 4.00 до 13.20

МАТЧ ТВ

6.30 Д/с «Вся правда про...» (12+)
7.00, 12.50, 17.30, 2.00 Все на Матч! (12+)
7.30, 3.30 Футбол. Чемпионат Англии (0+)
9.30 Х/ф «ГОЛ» (12+)
11.50, 2.30 Кто хочет стать легионером? (12+)
13.20 Д/ф «Братские команды» (16+)
13.50, 18.30 Специальный репортаж (12+)
14.10 Континентальный вечер
14.40 Хоккей. Металлург (Магнитогорск) - СКА (Санкт-Петербург). КХЛ. Кубок Гагарина. Прямая трансляция
17.25 Новости
19.00 Росгосстрах. Чемпионат России по футболу. Спартак (Москва) - Зенит (Санкт-Петербург). Прямая трансляция
21.55 После футбола с Георгием Черданцевым
23.30 Формула-1. Гран-при Бахрейна (0+)
5.30 Звёзды футбола (12+)
6.00 Д/с «Заклятые соперники» (12+)

САНКТ-ПЕТЕРБУРГ

6.00 Х/ф «ПОЮТ ВСЕ» (0+)
7.45 Слово (6+)
7.55, 13.05 Пасхальное поздравление Митрополита Санкт-Петербургского и Ладожского Варсонофия (0+)
8.00 Д/ф «Великий Новгород - родина России» (0+)
8.50 Д/с «Христианские Святыни» (0+)
9.20 М/с «Зверята» (6+)
9.45 Телезнайки (6+)
10.00 Папа, мама, я - спортивная семья (0+)
11.00 Театральная гостиная с Рудольфом Фурмановым (16+)
13.10 Праздник романса (6+)
15.25 Х/ф «ШЛА СОБАКА ПО РОЯЛЮ» (12+)
16.25 Х/ф «МОЙ ЛЮБИМЫЙ КЛОУН» (12+)
17.55 Х/ф «СОЛО ДЛЯ СЛОНА С ОРКЕСТРОМ» (12+)
20.15 Концерт Пелагеи Вишневый сад
21.50 Х/ф «ВЫСОКИЙ БЛОНДИН В ЧЕРНОМ БОТИНКЕ» (16+)
23.25 Х/ф «ШЕКСПИРУ И НЕ СНИЛОСЬ» (16+)
1.15 Х/ф «КЕКС В БОЛЬШОМ ГОРОДЕ» (16+)
2.45 Х/ф «БЛИЗНЕЦ» (16+)
4.40 Х/ф «АНТОН ИВАНОВИЧ СЕРДИТСЯ» (0+)

ОТР ОБЩЕСТВЕННОЕ ТЕЛЕВИДЕНИЕ РОССИИ

5.00 Х/ф «ЗАБЫТАЯ МЕЛОДИЯ ДЛЯ ФЛЕЙТЫ» (12+)
7.10, 12.00 Большая наука (12+)
8.05 От прав к возможностям (12+)
8.30 Х/ф «СЕРДЦА ЧЕТЫРЕХ» (12+)
10.00, 0.30 Культурный обмен с Сергеем Николаевичем (12+)
10.50 Д/с «Герои новой России» (12+)
11.30, 18.30, 0.00 Вспомнить всё (12+)
13.00, 15.00 Новости
13.05 Х/ф «НА ЗЛАТОМ КРЫЛЬЦЕ СИДЕЛИ...» (12+)
14.15 Занимательная наука. Светлая голова (12+)
14.30 Гамбургский счет (12+)
15.05 Киноправда? (12+)
15.15 Х/ф «ВЫСОКАЯ НАГРАДА» (12+)
16.45 Д/ф «Главный редактор» (12+)
17.10 Х/ф «ОНА ВАС ЛЮБИТ» (12+)
19.00 ОТРажение недели (12+)
19.40 Х/ф «БАРЫШНЯ-КРЕСТЬЯНКА» (12+)
21.25 Концерт Владимира Девятова (12+)
22.20 Д/ф «Спасение» (12+)
23.20 ОТРажение недели
1.15 Д/с «Легенды Крыма» (12+)

Вербное воскресенье — символ семейного благочестия

Вход Господень в Иерусалим, или Вербное воскресенье — праздник всех православных, который отмечается в воскресенье за неделю до Пасхи Христовой.

История праздника

Согласно Библии, в этот день Иисус торжественно въехал в ворота Иерусалима на осле. Собравшиеся люди приветствовали его как мессию, спасителя, призванного исправить мир, внести в него равновесие и благополучие. Они размахивали пальмовыми ветками, расстилали перед ним свои одежды и пели песнопения.

На Руси Вербное воскресенье как праздник появился в X веке. Правда, пальмовые ветви в России и других странах с весьма холодным климатом найти было непросто, поэтому их заменили на вербу. Ведь она распускается одной из первых и стала в нашей стране символом жизни и весеннего пробуждения.

Поэтому праздник и получил название «Вербное воскресенье». А на юге России как ранее, так и теперь, нередко используют цветы или даже пальмы, ведь они там растут.

В допетровскую эпоху в Вербное воскресенье совершался торжественный выезд патриарха «на осляти» (белом коне, снаряженном наподобие осла; он символизировал въезд Иисуса Христа в Иерусалим).

Патриарх раздавал с Лобного места вербы и листья папоротника (вместо пальмовых ветвей) царю, архиереям, боярам, окольничим, думским дьякам и народу.

Это традиция тихого семейного праздника, благочестивого торжества. Ведь на дворе в это время Великий пост. Впереди самая строгая его неделя — Страстная. Время уйти от суеты, подумать о вечном, подготовиться к празднованию Пасхи.

Очень популярными в России были вербные базары. На них продавали пучки вербы, к которым привязывался бумажный ангел. Он назывался вербный херувим.

Также на этих базарах продавали детские игрушки, различные книги, сладости.

Традиции

У православных христиан есть обычай хранить освященные вербы в течение всего года, украшать ими иконы в доме.

Также в Вербное воскресенье существует обычай слегка ударять пучком вербы родственников и домашних животных, так как освященная в храме верба обладает очистительной силой, избавляет от болезней, злых духов и сглаза.

На Руси молодежь в полночь начинала ходить по домам с песнями. Входя в избу, они слегка били ветками вербы спящих и приговаривали «Бьем, чтобы быть здоровыми», «Расти, как верба», «Не я бью, верба бьет».

Народные приметы

В этот праздничный день простые люди внимательно следили за погодой.

Считалось, что в Вербное воскресенье можно узнать такие важнейшие вещи, как предстоящий урожай, количество летних дождей и т.п. Что говорила погода в Вербное воскресенье, согласно русской народной традиции:

— Если идет дождь, ждите очень хорошего урожая. А вот если стоит сухая погода, то богатым урожай не будет.
— Если на небе тучи, пасмурно, но не дождливо, значит, урожай будет не бедным, но и не таким, как хотелось бы.
— Также считается, что освященные веточки вербы уберегают дом от удара молнией, а поля от пожаров.

Кухня

В Вербное воскресенье делается послабление в строгий пост. В этот день, предваряющий Страстную неделю, когда верующих ждут суровые ограничения в еде, молитвы и покаяние, Церковь разрешает есть рыбу и пить вино.

Как правило, готовили богатый рыбный курник, гречневые блины, а также особые хлебцы по числу членов семье. В один из таких хлебцев клали монетку. Считалось, что тот, кому доставался хлебец с монетой, будет самым удачливым весь год.

Электронные сервисы на сайте Росреестра

На сайте Росреестра rosreestr.ru доступны сервисы, которые позволяют получить сведения из Единого государственного реестра недвижимости (ЕГРН).

Доступные сервисы:

- о правах отдельного лица на имевшиеся (имеющиеся) у него объекты недвижимости;
- о содержании правоустанавливающих документов;
- о переходе прав на объект недвижимости;
- кадастровый план территории;
- об основных характеристиках и зарегистрированных правах на объект недвижимости;
- о кадастровой стоимости объектов недвижимости.

Выписка о переходе прав на объект недвижимости содержит сведения о каждом из правообладателей объекта недвижимости в очередности согласно записям ЕГРН о регистрации перехода прав от одного лица к другому.

Кадастровый план территории содержит сведения об объектах недвижимости, расположенных в определенном кадастровом квартале, в том числе план (чертеж, схему) таких объектов недвижимости, а также план (чертеж, схему) границ между субъектами Российской Федерации, границ муниципальных образований, населенных пунктов и территориальных зон, расположенных в соответствующем кадастровом квартале. Данная форма сведений из ЕГРН также содержит описание местоположения границ земельных участков в кадастровом квартале и описание местоположения границ зданий, сооружений, объектов незавершенного строительства на земельном участке.

Выписка о содержании правоустанавливающих документов содержит реквизиты и содержание документа, на основании которого зарегистрировано право, ограничение права, обременение объекта недвижимости.

Выписка о правах отдельного лица на имевшиеся (имеющиеся) у него объекты недвижимости содержит обобщенные сведения о недвижимости, расположенной на территории Российской Федерации (отдельных субъектов Российской Федерации), находящейся (находившейся) в собственности конкретного правообладателя.

Информация, которая содержится в выписке о правах отдельного лица на имевшиеся (имеющиеся) у него объекты недвижимости, а также в выписке о содержании правоустанавливающих документов, относится к сведениям ограниченного доступа. Такие выписки могут быть предоставлены только определенному законом кругу лиц, в том числе самим правообладателям или их представителям, государственным органам.

Запросить общедоступные сведения из ЕГРН об объекте недвижимости может любое заинтересованное лицо удобным для него способом:

— в электронном виде;
— при личном обращении в офис МФЦ.

В соответствии с законом №218-ФЗ сведения из ЕГРН предоставляются в течение трех рабочих дней. За предоставление сведений, содержащихся в ЕГРН, в соответствии с законодательством взимается плата.

Предоставление указанных сведений из ЕГРН предусмотрено вступившим в силу с 1 января 2017 года федеральным законом №218-ФЗ «О государственной регистрации недвижимости».

Телефон единой справочной службы Росреестра (ВЦТО) 8-800-100-34-34

В наших силах предупредить беду

С 15 марта вступило в силу постановление правительства о запрете выхода на лед водоемов, расположенных в черте города. Сотрудники ГИМС МЧС России по Санкт-Петербургу и ПСС Санкт-Петербурга проводят профилактическую работу, призывая горожан воздержаться от прогулок по коварному льду петербургских водоемов.

К сожалению, увещевания спасателей многим кажутся голословными. Но чужая беда, как оказалось, мало кого учит. Страшная трагедия на воде разыгралась 16 марта в Колпинском районе. В пятом часу вечера поступило сообщение о том, что двое 17-летних подростков, гуляя по ледовому покрытию Ижорского пруда, провалились под лед. На помощь юношам поспешил случайный очевидец происшествия. Однако его усилия оказались тщетны: 37-летнему мужчине самому понадобилась помощь. Его вытащили из воды прибывшие к месту вызова спасатели. Мужчину отправили в больницу. Чуть позже тела утонувших подростков извлекли из пруда водолазы Специализированной пожарно-спасательной части ФПС Петербурга.

Вот так немыслимо просто и ужасающе глупо оборвались две молодые жизни. Каждый раз, сталкиваясь с подобной бедой, невольно задаешься вопросом: сколько же еще должно случиться трагедий, чтобы люди наконец-то задумались о смертельной опасности прогулок по льду водоемов?

Главное управление МЧС России по Санкт-Петербургу вновь призывает горожан не выходить на лед водоемов и не подвергать свою жизнь неоправданному риску!

ТО по Фрунзенскому району г. СПб УГЗ ГУ МЧС России по Санкт-Петербургу

Работы Сальвадора Дали в Музее Фаберже

16+

В Музее Фаберже открылась выставка произведений Сальвадора Дали. На ней представлено более 150 живописных и графических работ Дали, предоставленных Фондом «Гала — Сальвадор Дали» в Фигерасе, а также из других музейных и частных собраний.

Фото gov.spb.ru

В церемонии открытия выставки приняли участие губернатор Георгий Полтавченко, учредитель Музея Фаберже Виктор Вексельберг, управляющий директор Фонда «Гала — Сальвадор Дали» Жоан Мануэл Севильяно.

Георгий Полтавченко отметил, что открытие выставки Сальвадора Дали, одного из самых ярких и неординарных художников XX века — большое событие для Санкт-Петербурга.

Экспозицию можно посетить до 2 июля.

Музей Фаберже: набережная р. Фонтанки, д. 21

Фестиваль «Встречи в России» в «Балтийском доме»

16+

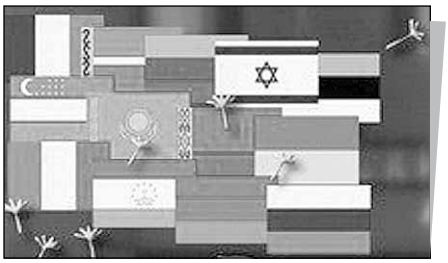

XIX Международный театральный фестиваль стран СНГ и Балтии «Встречи в России» пройдет с 6 по 13 апреля и откроется учредительным съездом Ассоциации русских театров зарубежья, который пройдет 6 и 7 апреля.

В афише фестиваля — спектакли ведущих русскоязычных театров стран ближнего зарубежья по произведениям русской и зарубежной классики, современной драматургии. В программе спектакли Рижского русского театра им. Михаила Чехова, Тбилисского русского драматического театра им. А.С. Грибоедова, Государственного академического русского театра драмы им. М. Горького (Астана), Бишкекского городского драматического театра, Донецкого академического музыкально-драматического театра, Могилевского областного театра кукол (Беларусь) и других театров.

Одним из ярких событий станет музыкальный вечер советской песни «Взвейтесь кострами!..» в формате караоке-конкурса.

Театр-фестиваль «Балтийский дом»: Александровский парк, д. 4.

Вечер песни студенческих отрядов в ЛЭТИ

16+

7 апреля в 18.30 в СПбГУ «ЛЭТИ» состоится городской Вечер песни студенческих отрядов Санкт-Петербурга.

23 бойца будут бороться за звание победителей в семи номинациях. Вечер песни является традиционным мероприятием студенческих отрядов Северной столицы с 2000 года.

Это культурно-массовое мероприятие городского уровня, направленное на раскрытие творческого потенциала отрядной молодежи города. Вместе с тем мероприятие позволяет увидеть отрядное движение изнутри.

Традиционно открывает вечер гимн студенческих отрядов, который каждый знает наизусть. В перерыве устраивают сачок: ребята становятся вкруг, плечом к плечу, и поют знаменитые песни под гитару. Заканчивается мероприятие торжественным награждением победителей.

Место проведения: актовый зал СПбГУ «ЛЭТИ», ул. Проф. Попова, д. 5.

Концерт духовной музыки в Исаакиевском соборе

6+

9 апреля в 14.00 состоится традиционный концерт духовной музыки «За неделю до Воскресения», приуроченный ко дню Вербного воскресенья.

В концерте примут участие солистка Михайловского театра Виктория Войтенкова, хор мальчиков Хорового училища им. М.И. Глинки, концертный хор Санкт-Петербурга. Художественный руководитель и главный дирижер — заслуженный артист России Владимир Беглецов.

Музей-памятник «Исаакиевский собор»: Исаакиевская пл., д. 4.

Легендарному ледоколу «Красин» исполнилось 100 лет

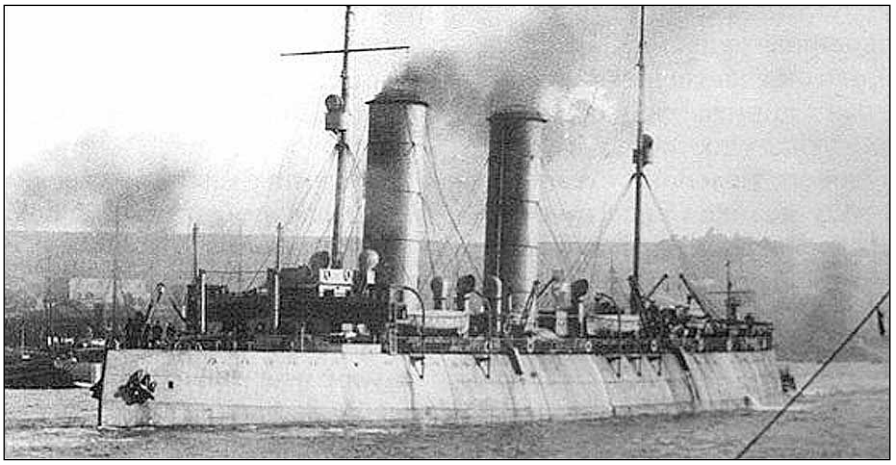

Ровно сто лет назад — 31 марта 1917 года — на знаменитом ледоколе «Красин» был поднят Андреевский флаг. Судно было окончательно достроено 15 сентября 1917 года. Ледокол вошел в состав флотилии Северного Ледовитого океана и прослужил российскому флоту более 60 лет. В начале 90-х годов прошлого века получил статус памятника истории.

31 марта 2017 года на борту судна прошли юбилейные торжества, в которых приняли участие губернатор Санкт-Петербурга Георгий Полтавченко, полномочный представитель президента России в СЗФО Николай Цуканов, исполняющий обязанности губернатора Калининградской области Антон Алиханов. Николай Цуканов зачитал поздравительный адрес президента России Владимира Путина.

Георгий Полтавченко отметил, что у ледокола героическая биография. «С первых дней “Красин”, носивший тогда имя “Святогор”, стал гордостью русского флота. В течение многих лет он был самым мощным ледоколом в мире и не раз спасал во льдах Арктики другие суда. Мировая слава пришла к нему после спасения экспедиции Нобиле. С тех пор он стал символом ледового флота и упрочил звание России как полярной державы. Он совершил две кругосветки. В годы Великой Отечественной войны сопровождал полярные конвои. Сегодня ледокол является достоянием Петербурга. Это уникальный музей, центр патриотического воспитания, который хранит память об истории освоения Арктики», — сказал губернатор.

На борту судна также прошел молебен, на котором была зачитана молитва, сочиненная Святым праведным Иоанном Кронштадтским специально для ледокола. В 15 часов на всех судах Росморфлота прошла акция «Гудок «Красину».

СПРАВКА

«Красин» (до 1927 «Святогор») — арктический ледокол русского и советского флотов, построенный на верфи в Великобритании в 1916—1917 годах, с 1980-х годов — судно-музей.

В 1928 году при возвращении с Северного полюса потерпел катастрофу дирижабль «Италия». Оставшиеся в живых члены экспедиции генерала Умберто Нобиле и он сам оказались среди ледяной пустыни. Из всех судов, посланных на выручку, лишь «Красин» смог добраться до ледового лагеря экспедиции и спасти людей.

На обратном пути ледокол оказал помощь германскому пассажирскому судну «Монте Сервантес» с полутора тысячами пассажиров на борту, которое получило пробоины, налетев на лед. За этот героический поход ледокол был награжден орденом «Трудового Красного Знамени».

Война застала ледокол на Дальнем Востоке. «Красин» был вынужден совершить переход через Тихий и Атлантический океаны, Панамский канал, чтобы поспеть к началу навигации в западном секторе Арктики. Последняя часть его пути проходила в составе Северного конвоя PQ-15.

После перехода последовала будничная, но опасная работа в охваченной войной Арктике. За одним из караванов транспортов, ведомых «Красиным», охотился немецкий линкор «Адмирал Шеер», и лишь чудо спасло ледокол и его караван от встречи с ним. После войны ледокол продолжал трудиться в Арктике.

В 1950-х «Красин» прошел капитальный ремонт и модернизацию на верфях ГДР

В роли ледокола «Красин» работал до 1972 года, затем ветеран ледокольного флота был передан в Морскую арктическую геологоразведочную экспедицию (МАГЭ), которая входила в состав ПГО «Севморгеология» Министерства геологии СССР.

В настоящее время судно является филиалом калининградского Музея Мирового океана. Место стоянки ледокола — набережная Лейтенанта Шмидта, у Горного института.

Судоку

2					8		5	
9			7	1	2		6	8
		8				7		2
	2		1					7
1	7	4						5
	3				7		1	
	8		3			4		1
							8	9
	9	1						

Шахматы

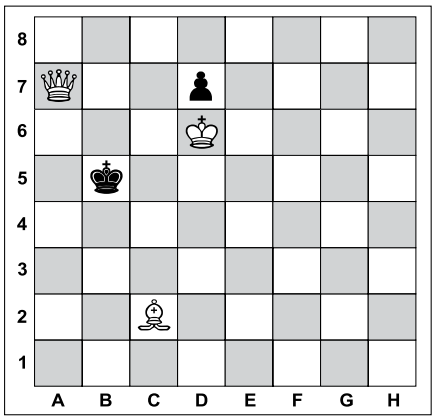

Задача №1. Белые начинают и дают мат в два хода

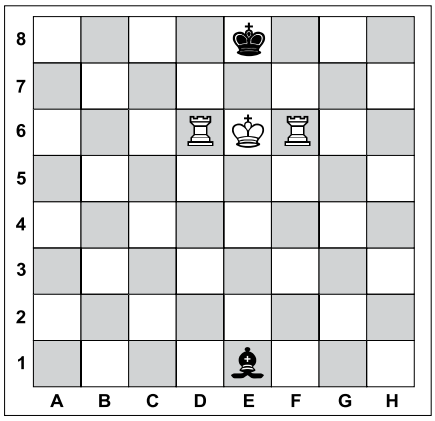

Задача №2. Белые начинают и дают мат в два хода

Корабль в космос поведет робот

Первым пилотом нового российского космического корабля «Федерация» (на фото) будет робот-андроид по прозвищу Федор. Об этом заявил генеральный конструктор «Роскосмоса» по пилотируемым космическим системам и комплексам Евгений Микрин, сообщает РИА Новости.

По словам Микрина, первый пуск корабля состоится в 2021 году, и полет «Федерации» на Международную космическую станцию пройдет без людей на борту. «Беспилотным он будет условно, так как планируется, и все решения уже приняты, первым пилотом будет робот FEDOR», — сказал представитель «Роскосмоса».

Робот Федор или FEDOR (Final Experimental Demonstration Object Research) создан инженерами НПО «Андроидная техника». Он способен, в частности, повторять движения оператора, передавать видео- и аудиосигналы, а также поднимать грузы до 10 килограммов. FEDOR также может работать в условиях открытого космоса.

«Федерация» — пилотируемый транспортный космический корабль нового поколения, разработанный корпорацией «Энергия» взамен используемым сейчас «Союзам».

ЛЕНТА.РУ

Ответы

На головоломки, опубликованные в №13 от 30.03.2017

Сканворд

ПО ГОРИЗОНТАЛИ: Язва. Эвкалипт. Илиада. Поза. Белаз. Тал. Яхта. Исаак. Оттепель. Линза. Обет. Арамис. Груз. Отметка. Норка. Азиат. Вылом. Нет. Бубен. Айран. Фата. Нимб. Гуру. Коп. Жир. Арабика. Дармоед. Нал.

ПО ВЕРТИКАЛИ: Благоверный. Зелье. Лион. Ананас. Зазноба. Загар. Омут. Этап. Аир. Банджо. Откорм. Кирза. Иоанн. Мкад. Альтист. Убор. Мата. Пар. Порез. Йог. Хлеб. Тигр. Ужин. Леска. Африка. Кобальт. Атон. Урал.

Судоку

8	1	3	4	6	5	7	9	2
5	4	9	7	1	2	3	6	8
7	6	2	9	3	8	1	5	4
6	2	5	1	9	3	8	4	7
4	7	1	8	2	6	9	3	5
9	3	8	5	4	7	2	1	6
2	8	6	3	5	9	4	7	1
1	9	7	6	8	4	5	2	3
3	5	4	2	7	1	6	8	9

Шахматы

Задача №1.

Положение на диаграмме:
Белые: король h1, ферзь e4
Черные: король h3, конь f4, пешки: e5, g4, h4

Решение: 1. Ф:e5! Крg3 **2.** Фe3x
1. ... g3 **2.** Фf5x **1.** ... К~ **2.** Фh2x

Задача №2.

Положение на диаграмме:
Белые: король b3, ладья c7, конь d2
Черные: король a1, пешки: b7, d3, c2

Решение: 1. Лc8! c1Ф/c1С/c1К+
2. Л:c1x **1.** ... ~ **2.** Лa8x

Вестник МО «КУПЧИНО» 6+
Регистрационное свидетельство ПИ 2-4852 от 20.11.2000 выдано Территориальным управлением Министерства РФ по делам печати, телерадиовещания и средств массовых коммуникаций по Санкт-Петербургу и Ленинградской области.

Учредитель: Муниципальный Совет внутригородского муниципального образования Санкт-Петербурга муниципальный округ «Купчино».
Адрес редакции: 192212, Будапештская ул., д. 19, корп. 1
Тел. (812) 774-42-87, факс (812) 703-04-10.
Главный редактор Е.В. Фомина.
Издатель: ООО «ПрофИнвест», 198005, СПб, наб. Обводного канала, д. 135, лит. А, пом. 2Н.

Отпечатано в типографии ООО «Типографский комплекс "Девиз"», 195027, Санкт-Петербург, ул. Якорная, д. 10, корп. 2, лит. А, пом. 44.
Тираж 11 000 экз. Распространяется бесплатно.
Номер подписан в печать 4.04.2017.
Время подписания по графику — 21.00, фактическое время подписания — 21.00.
№14. Дата выхода — 6.04.2017. Заказ №ТД-1882

Гороскоп с 10 по 16 апреля

ОВЕН
Лишь вторая половина недели принесет некоторое облегчение — до этого на вас навалится просто ворох совершенно неожиданных проблем. Бороться с ними и решать их придется самостоятельно — вряд ли кто-либо сможет дать вам полезный, а главное действенный совет. Будьте уверены в себе, это поможет избежать серьезных неприятностей.

ТЕЛЕЦ
Будьте искренними в своих поступках, даже если вам будет казаться, что мелкая, внешне незначительная неправда может принести больше пользы или оградить близких от беды. Только честность поможет вам сохранить добрые отношения с окружающими — хотя иногда говорить правду, а уж тем более поступать по правде будет очень сложно.

БЛИЗНЕЦЫ
Снова начало недели может сложиться не очень удачно. Поэтому под любым предлогом стоит уходить в сторону от любых, даже едва зарождающихся конфликтов — налаженные отношения с любимым человеком могут покатиться под откос и остановить поток проблем будет весьма проблематично, да и времени на это уйдет немало.

РАК
Только терпеливость приведет к благоприятному исходу событий, которые случатся с вами на этой очень напряженной и в быту, и на работе неделе. Впрочем, не обещают быть безоблачными и счастливыми и взаимоотношения с любимым человеком. Но если сильно не давить на него, то всё решится само собой к взаимному согласию.

ЛЕВ
Заботы по дому будут отвлекать вас от решения очень важных вопросов. Вы даже можете почувствовать, что в каких-то делах ситуация выходит из-под вашего контроля. Однако всё в итоге уладится, и жизнь пойдет по привычной колее: вы сможете влиять на ход событий и получать для этого необходимую помощь от друзей и родственников.

ДЕВА
Даже если вы случайно или в запале совершите какие-либо необдуманные поступки, в конце недели у вас будет прекрасный шанс всё исправить и помириться с теми, кому принесли досаду по недоразумению. Но чтобы до этого все-таки не дошло, постарайтесь максимально контролировать свои эмоции и считаться с позицией вашей «второй половинки».

ВЕСЫ
Неделя, на которой вы сможете великолепно проявить себя в роли миротворца. От ваших решений и поступков будет зависеть благополучие в семье: в разрешении возникающих споров все будут полагаться, прежде всего, на ваше мнение. Так что ваш авторитет ощутимо вырастет, но особо задирать нос не следует — просто у других сейчас не лучшее время.

СКОРПИОН
Семейные проблемы могут привести к хроническому недостатку времени, которое вы еще недавно планировали потратить на продвижение к поставленным целям. Вас, конечно, это будет раздражать, но придется немного потерпеть и периодически наступать на горло собственной песне ради благополучия и здоровья близких вам людей.

СТРЕЛЕЦ
Определенные сложности могут найти вас там, где вы их меньше всего ожидаете — напряженность может возникнуть даже в общении с теми, с кем отношения были мирными и безоблачными. Сделайте всё, чтобы мелкие недоразумения не вылились в серьезные ссоры — тем более, что в большинстве случаев всё будет зависеть только от вас.

КОЗЕРОГ
Время, проведенное в кругу близких родственников, принесет немало приятных открытий, которые существенно скажутся на вашей дальнейшей жизни. Главное — правильно распорядиться полученными знаниями, ни в коем случае не делая скоропалительных выводов. Иногда ради будущего лучше идти на небольшие уступки.

ВОДОЛЕЙ
Попробуйте на этой неделе как можно критичнее относиться к любой новой информации, которой, поверьте, будет с избытком — иначе и сами запутаетесь, и других поставите в неловкое положение. Всё равно, разбираться потом придется сообща, так лучше с самого начала быть тактичным и не доводить ситуацию до абсурда и тем более конфликта.

РЫБЫ
В середине недели настанет наконец-то время, когда вы спокойно сможете решить в свою пользу те финансовые вопросы, реализация которых еще недавно вызывала в вас неприятное напряжение. Вся эта «материальная суета» может негативно сказаться на отношениях с друзьями, так что постарайтесь полностью в свои бизнес-проекты не зарываться.

Готовимся к Пасхе. Праздничный суп для семейного пасхального обеда

Редакция приготовила. Рекомендуем

Есть в русской традиции обязательные пасхальные блюда, являющиеся неотъемлемой частью этого праздника. Куличи, пасха, крашеные яйца и многое другое. Но ведь в этот воскресный день, собравшись за семейным обедом или ужином, обязательно должно быть и какое-то вкусное мясное горячее блюдо. Предлагаемый рецепт русской кухни — сборная солянка в горшочке — относится именно к таким.

Да и готовить его не очень долго. К тому же его можно сделать накануне, а в пасхальное воскресенье только разогреть (настоявшись, солянка будет еще вкуснее). Стоит отметить еще один момент. Блюдо это хоть и сытное, но не тяжелое.

Так как вы предварительно ничего не обжариваете (тоже традиция русской кухни), то экономите свои силы и время. Ведь готовить в горшочках очень легко: сложили все продукты, накрыли крышкой, поставили в духовку — и горшочек сам будет варить вам вкусные и ароматные блюда. К тому же такой способ приготовления является наиболее здоровым.

Готовить солянку можно как в порционных горшочках, так и в одном большом, на всю семью. Можно варьировать мясные составляющие по своему вкусу, добавлять воду или бульон.

Солянка сборная в горшочке

Вам понадобятся

- Вода или мясной бульон — 2—3 л.
- Огурцы соленые — 5—6 шт.
- Картофель — 3—4 шт.
- Морковь — 1 шт.
- Томатная паста — 50 мл.
- Лук репчатый — 1 шт.
- Каперсы — 2 ст. л.
- Оливки — 10—15 шт.
- Аджика – 1 ч. л. (по желанию).
- Колбаски охотничьи — 2 шт.
- Сосиски молочные — 2 шт.
- Куриная грудка — 1 шт.
- Карбонад или другое копченое мясо, например, ветчина — 100 г.
- Зелень — 1 пучок (для подачи).
- Лимон — 1 шт. (для подачи).
- Хмели-сунели — 1 ч. л.
- Душистый горошек — 5—6 шт.
- Лавровый лист — 2 шт.
- Соль и перец — по вкусу.

Приготовление

Перед тем, как начать нарезать продукты, стоит подготовить горшочки.

Для этого залейте их горячей водой, накройте крышками и оставьте минут на 15. Потом слейте воду и закладывайте ингредиенты. Когда будете ставить в духовку, не забудьте, что ее нельзя заранее прогревать. То есть вы сначала ставите в духовку горшочки, а потом включаете духовку.

Теперь нужно нарезать колбаски и сосиски тонкими кружочками, карбонад, ветчину и куриную грудку небольшими кубиками. Картофель нарежьте на небольшие ломтики. Лук нужно нарезать очень мелко, морковь натереть на терке. Оливки нарежьте кружочками.

Теперь нужно разложить все ингредиенты по горшочкам в равных пропорциях (ну, или сложить в один большой).

Добавьте соль и перец, томатную пасту, посыпьте хмели-сунели, положите лавровый лист, аджику и душистый горошек. Только оливок берите сейчас половину, вторую можно будет положить в небольшую миску, и каждый сможет их добавить себе в уже готовую солянку. Также в готовый суп можно будет добавить кружочки лимона и зелень.

Налейте в горшочки воду или бульон, накройте крышкой, поставьте в глубокий противень. Теперь можно помещать солянку в духовку и включать ее.

Готовится такая солянка на среднем огне примерно полтора часа. Но точное время будет зависеть от вашей духовки.

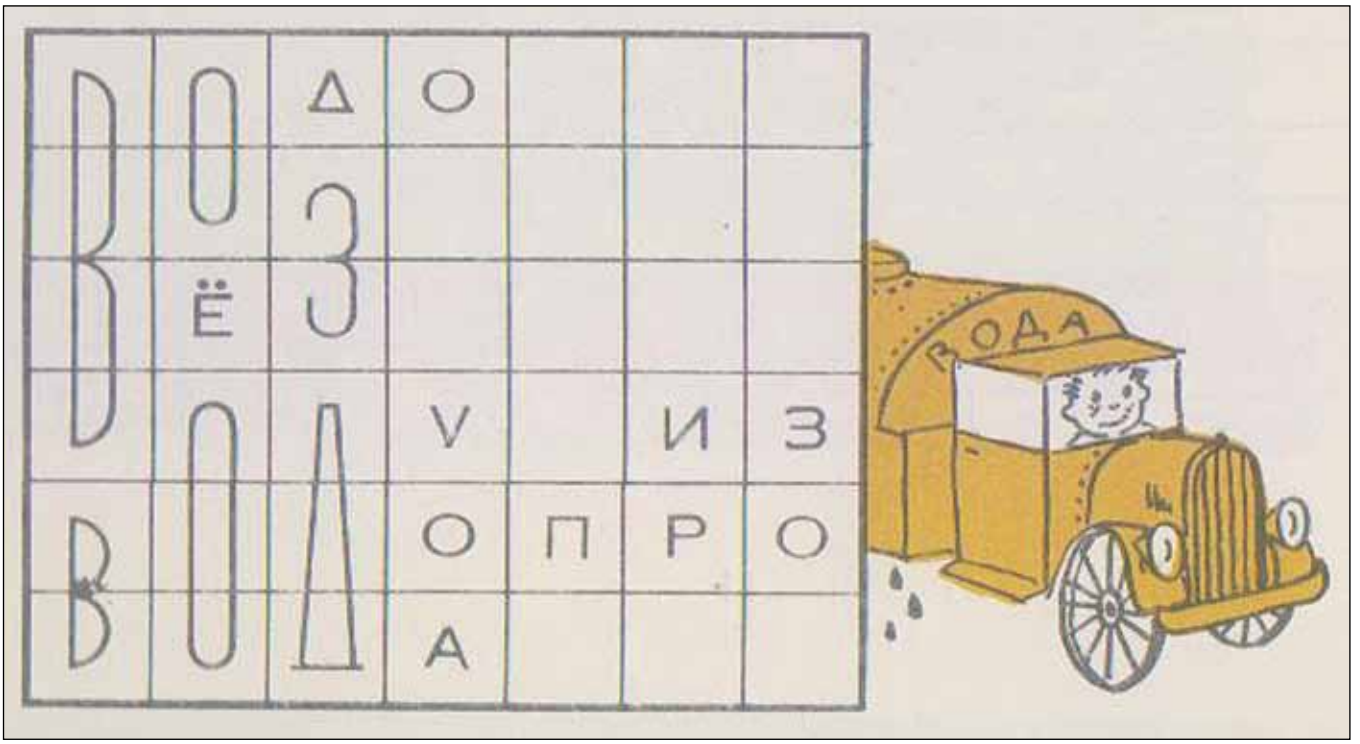

Разберись в этой записи и прочти на клеточном поле скороговорку

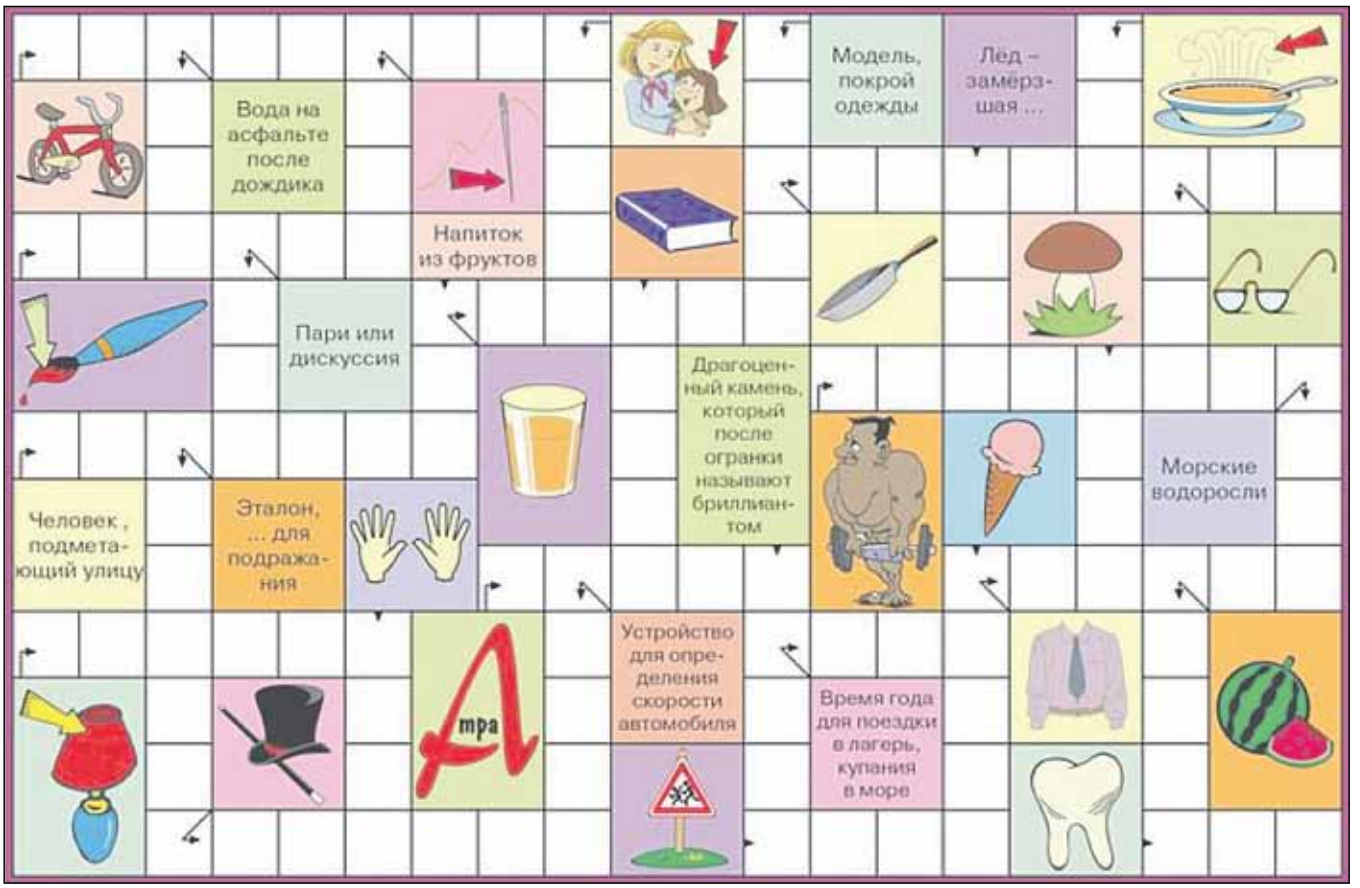

Разгадай сканворд

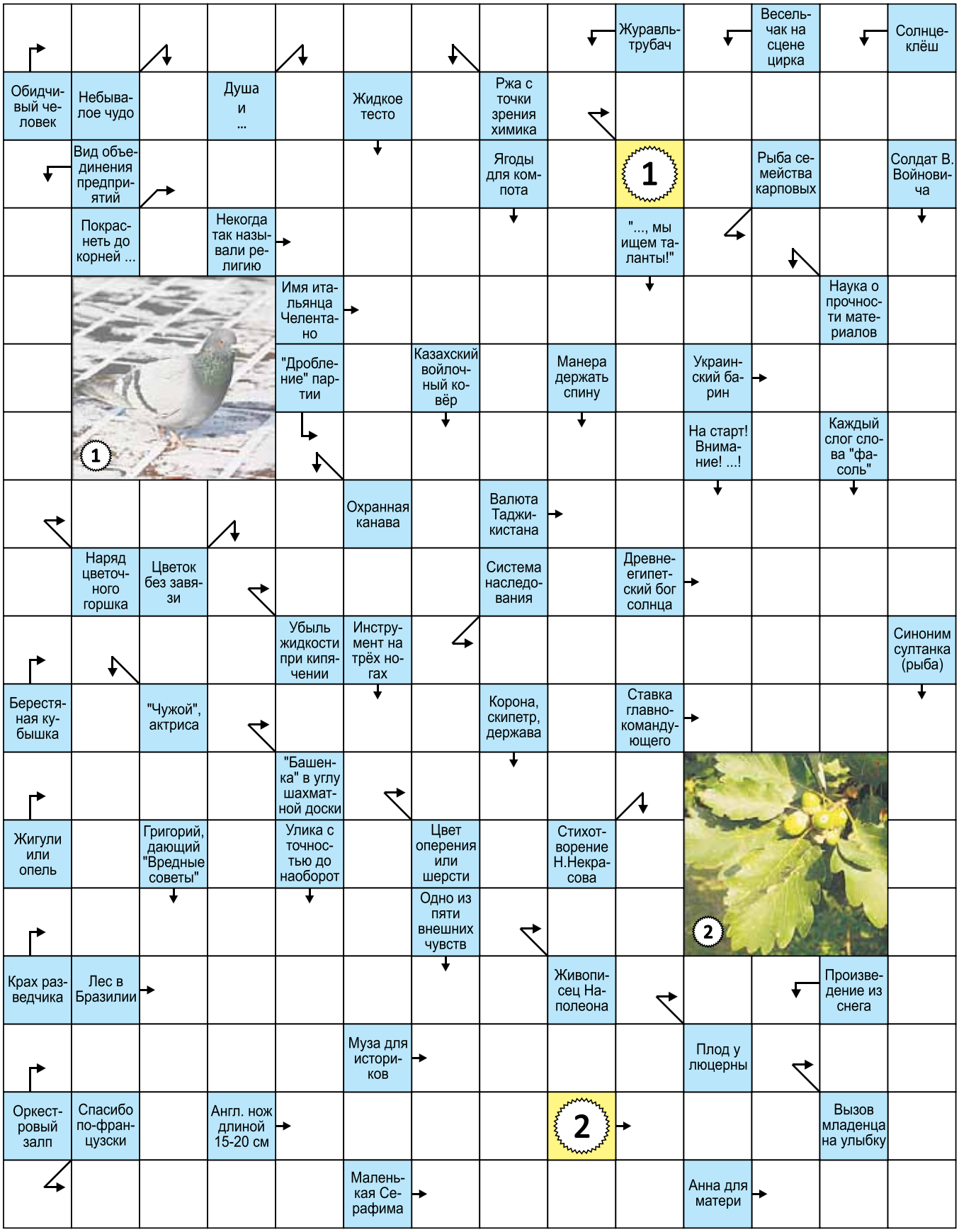
Журавль-трубач
Весельчак на сцене цирка
Солнцеклёш
Обидчивый человек
Небывалое чудо
Душа и ...
Жидкое тесто
Ржа с точки зрения химика
Вид объединения предприятий
Ягоды для компота
1
Рыба семейства карповых
Солдат В. Войновича
Покраснеть до корней ...
Некогда так называли религию
"..., мы ищем таланты!"
Имя итальянца Челентано
Наука о прочности материалов
"Дробление" партии
Казахский войлочный ковёр
Манера держать спину
Украинский барин
1
На старт! Внимание! ...!
Каждый слог слова "фасоль"
Охранная канава
Валюта Таджикистана
Наряд цветочного горшка
Цветок без завязи
Система наследования
Древнеегипетский бог солнца
Синоним султанка (рыба)
Убыль жидкости при кипячении
Инструмент на трёх ногах
Берестяная кубышка
"Чужой", актриса
Корона, скипетр, держава
Ставка главнокомандующего
"Башенка" в углу шахматной доски
Жигули или опель
Григорий, дающий "Вредные советы"
Улика с точностью до наоборот
Цвет оперения или шерсти
Стихотворение Н.Некрасова
Одно из пяти внешних чувств
2
Крах разведчика
Лес в Бразилии
Живописец Наполеона
Произведение из снега
Муза для историков
Плод у люцерны
Оркестровый залп
Спасибо по-французски
Англ. нож длиной 15-20 см
2
Вызов младенца на улыбку
Маленькая Серафима
Анна для матери